

# CORONAVÍRUS (COVID-19)

DISTRITO FEDERAL

Situation Report - 2020

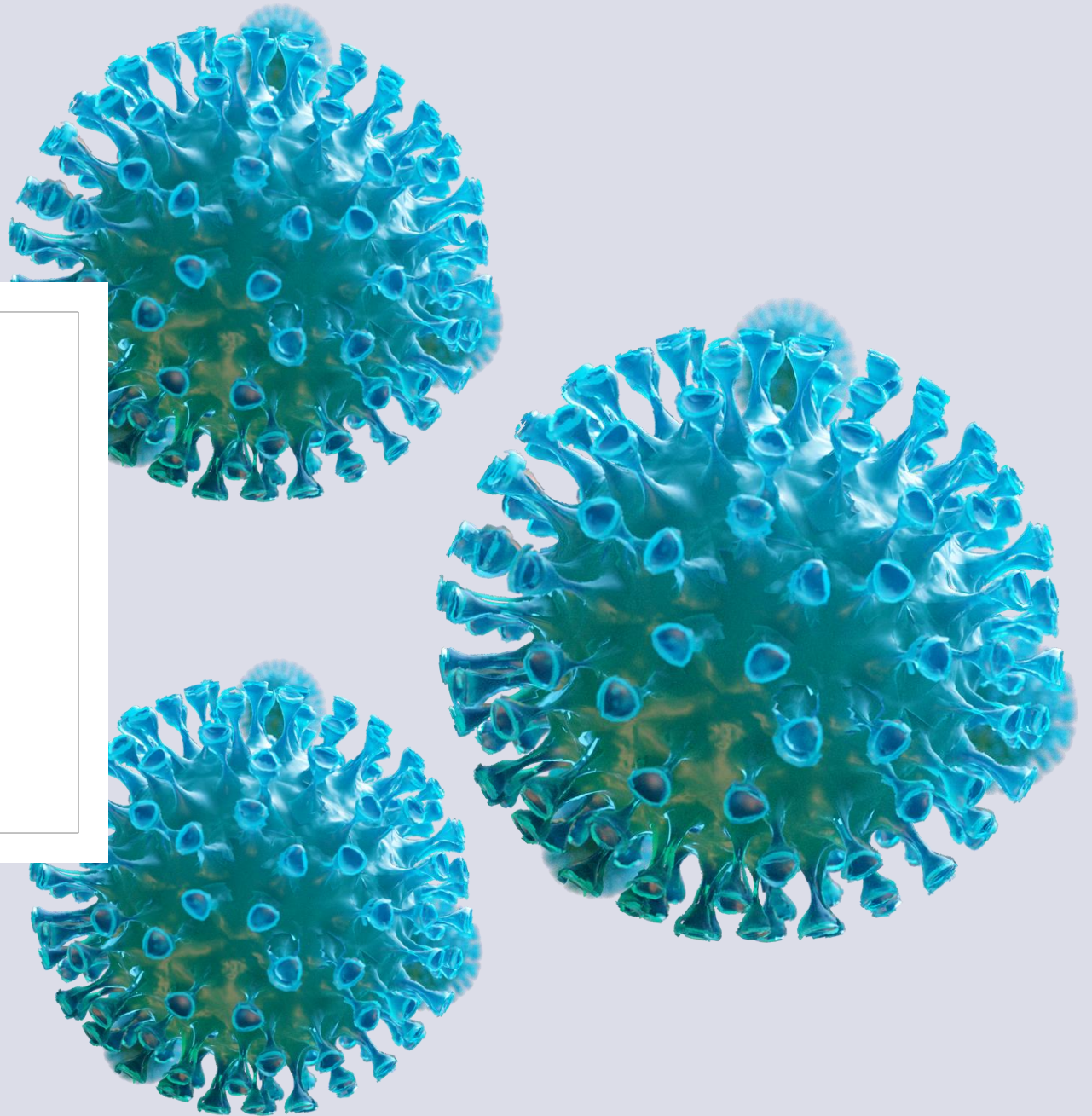

# SURGIMENTO COVID-19 no Distrito Federal

1º caso confirmado no DF em: 05 de março de 2020

Casos  
Confirmados

**12.923**

Óbitos  
Acumulados

**196**

Atualizado em: 05/06/2020

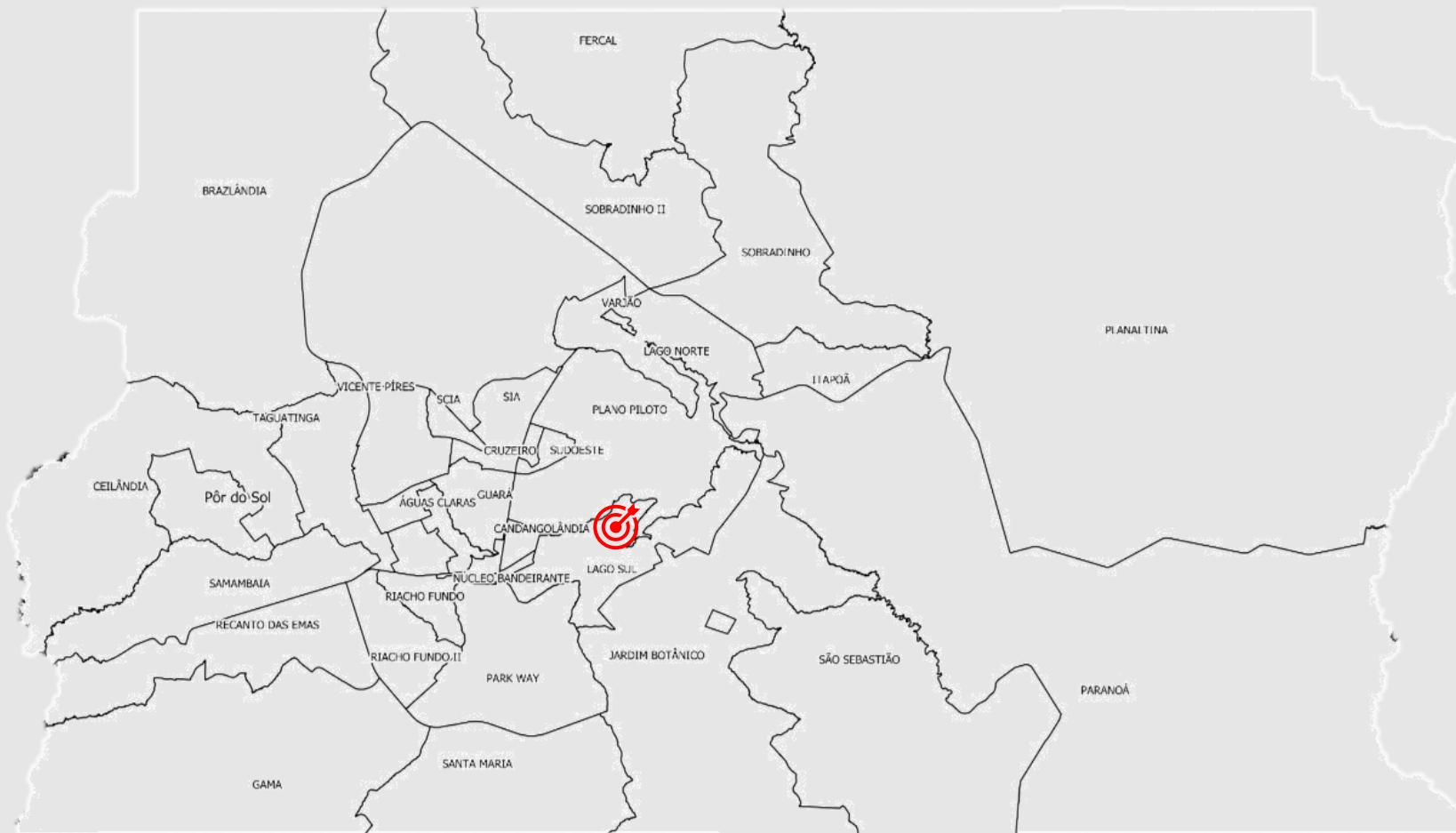

# CORONAVIRUS

COVID-19

## Casos notificados por COVID-19 no Distrito Federal segundo sexo



**6.290**  
casos

Representando 48,7%

**111**  
Óbitos



**6.633**  
casos

Representando 51,3%

**85**  
Óbitos



# DF/REGIÃO ADMINISTRATIVA COM NOTIFICAÇÕES POR COVID-19

Casos Confirmados - Coeficiente de Incidência

# COVID-19

Atualizado em: 05/06/2020

## Gráfico 01. N° de CASOS NOVOS nas ultimas 24h no DF segundo casos confirmados no período de março a maio.

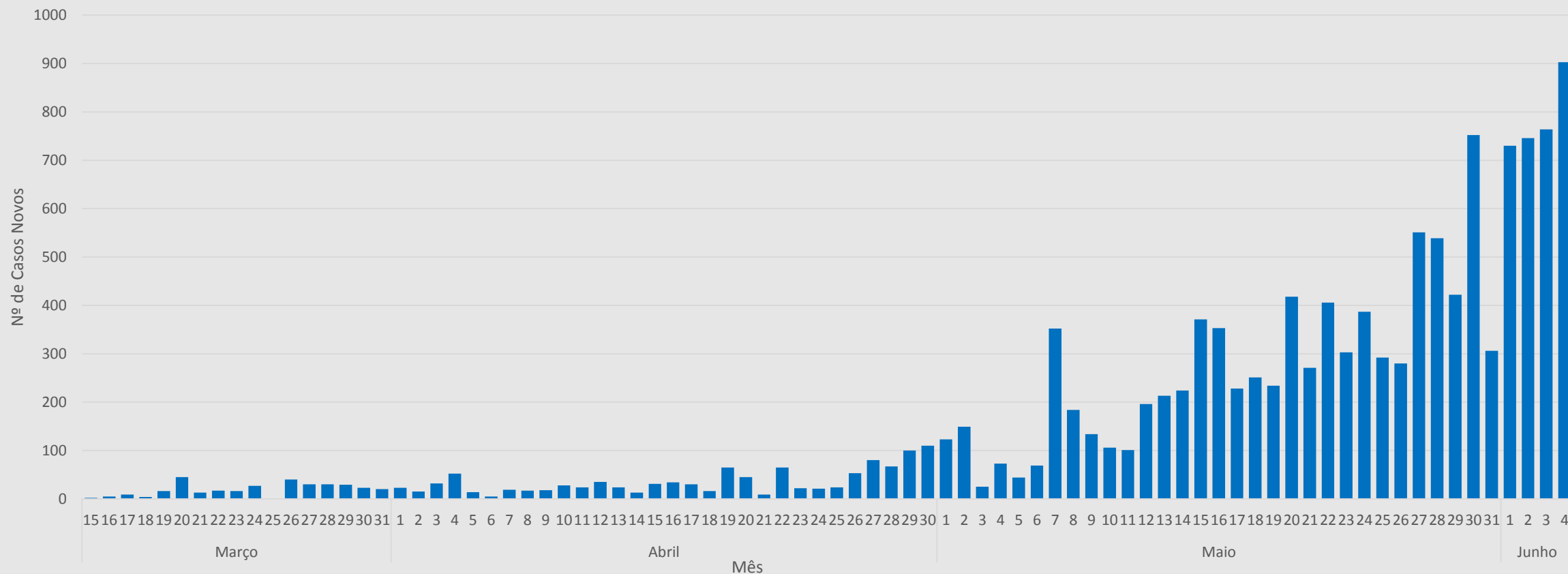

Fonte dos dados: SES/DF

# COVID-19

Atualizado em: 05/06/2020

## Gráfico 02. N° de CASOS CONFIRMADOS por casos novos segundo data de notificação no período de março a junho.

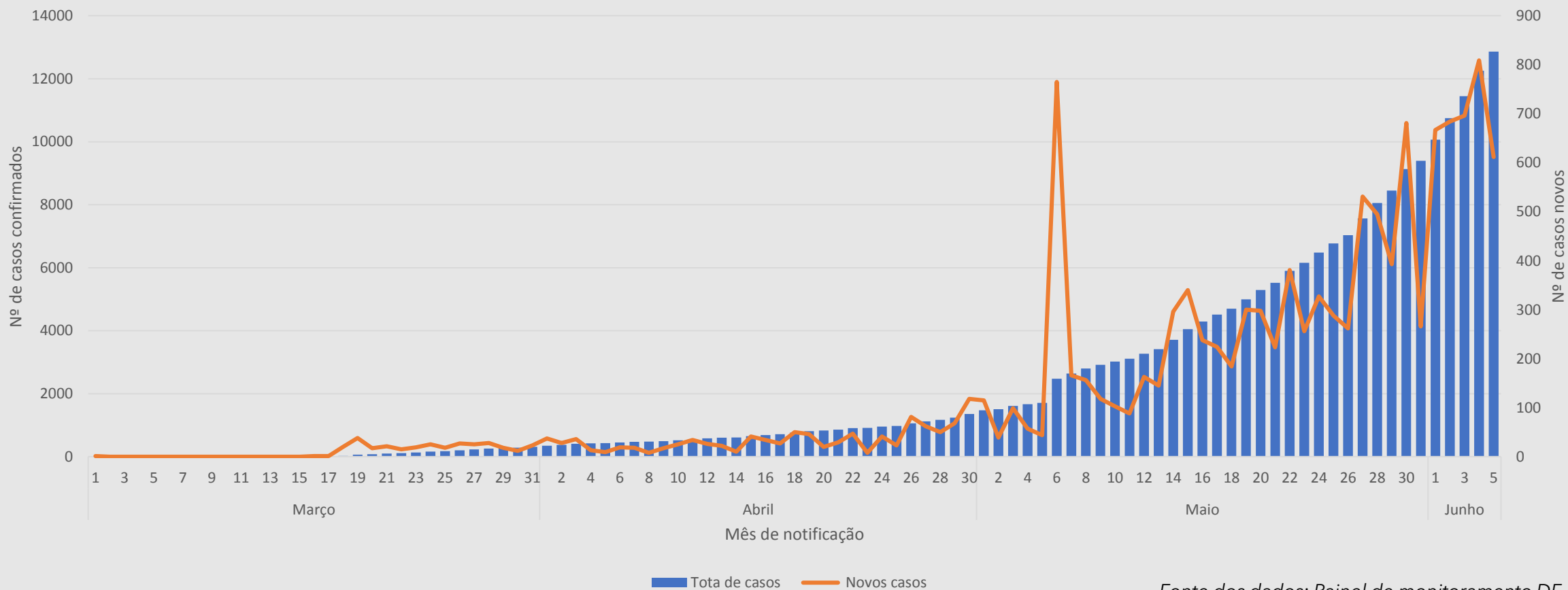

Fonte dos dados: Painel de monitoramento DF

# COVID-19

Atualizado em: 05/06/2020

## Gráfico 03. N° de casos confirmados a partir do PRIMEIRO DIA DE CONTÁGIO no DF

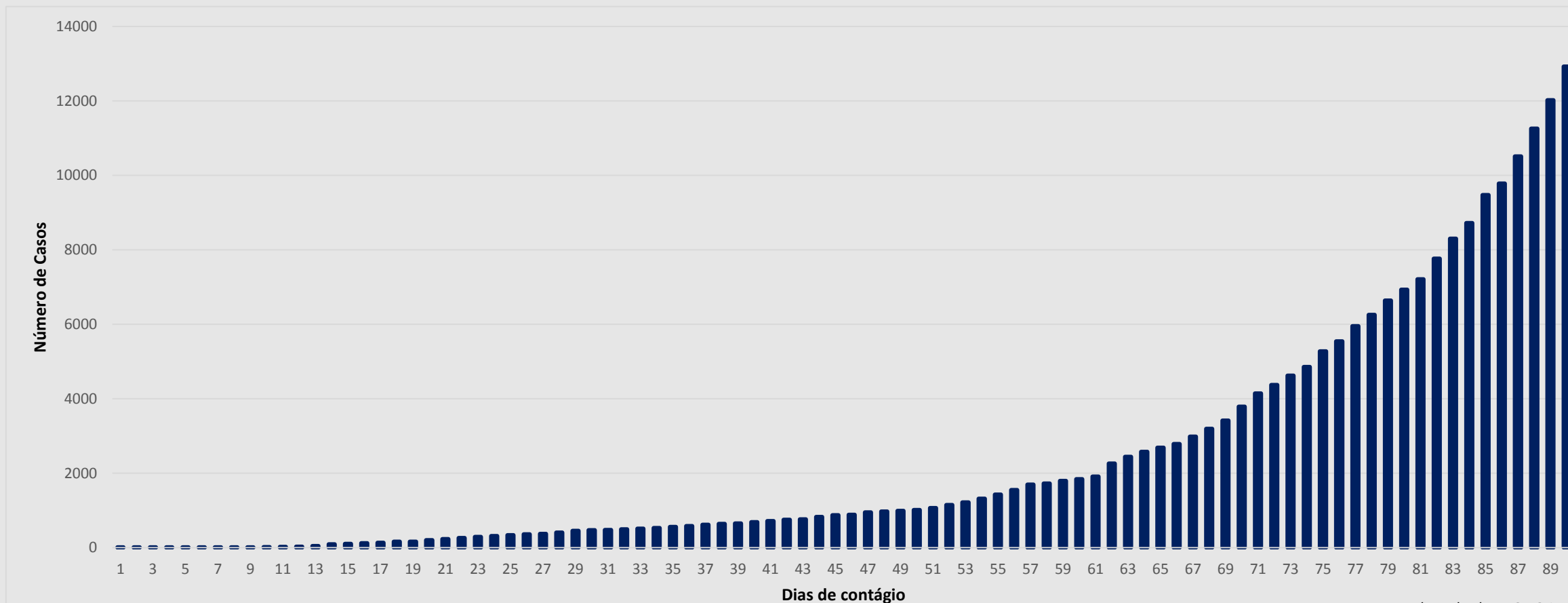

Fonte dos dados: SES/DF

# COVID-19

Atualizado em: 05/06/2020

## Gráfico 04. Tempo de duplicação dos casos confirmados por óbitos acumulados no Distrito Federal

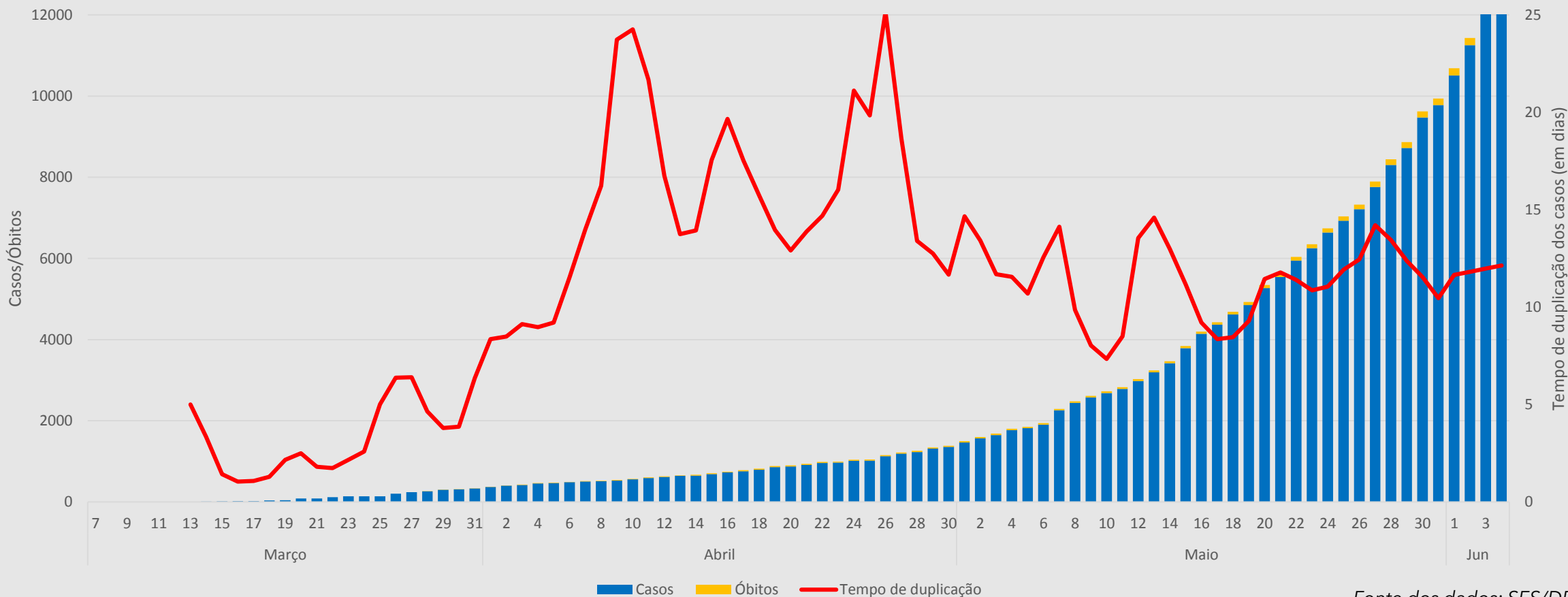

Fonte dos dados: SES/DF



# CORONAVÍRUS

## COVID-19

### Gráfico 03. Linha de tendência da evolução do número de casos confirmados no DF por dias de contágio

Obs.: "Mês1" = primeiros 15 dias de contágio do mês

Atualizado em: 05/06/2020

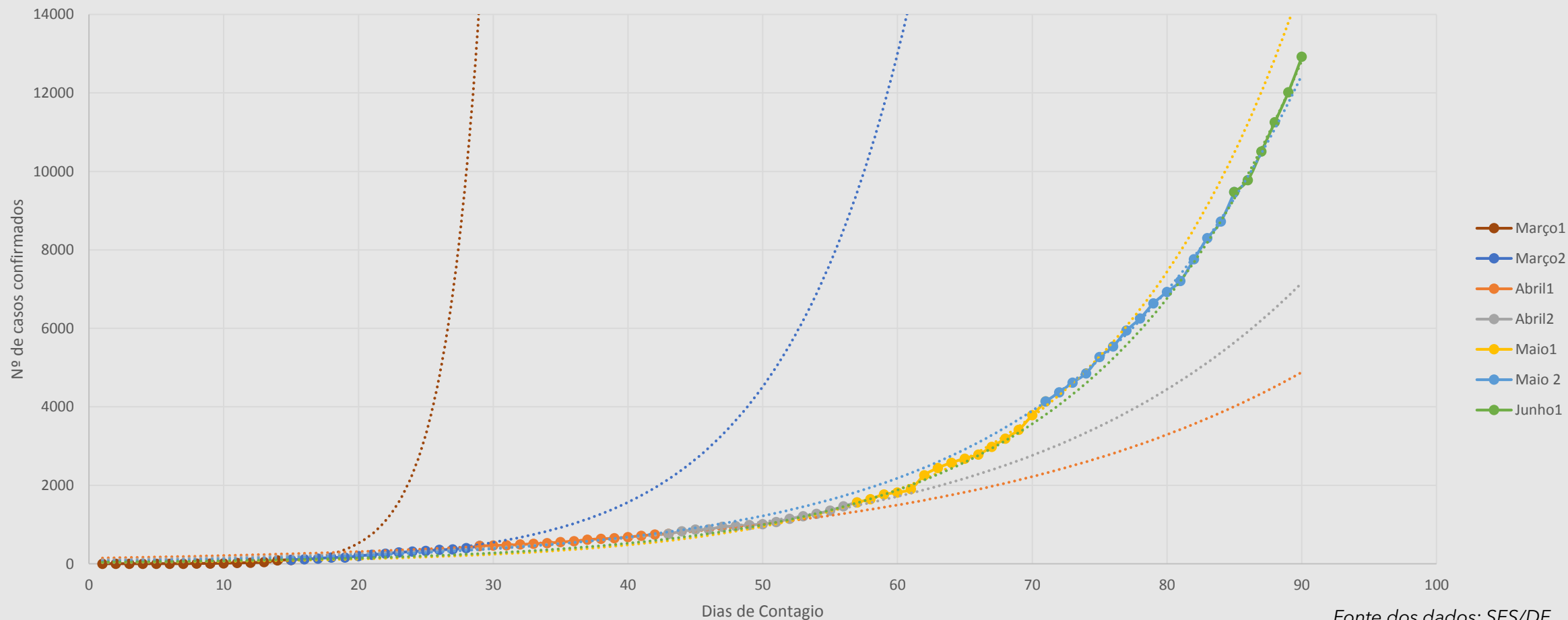

Fonte dos dados: SES/DF

# Casos confirmados por COVID-19 no DF segundo Região Administrativa

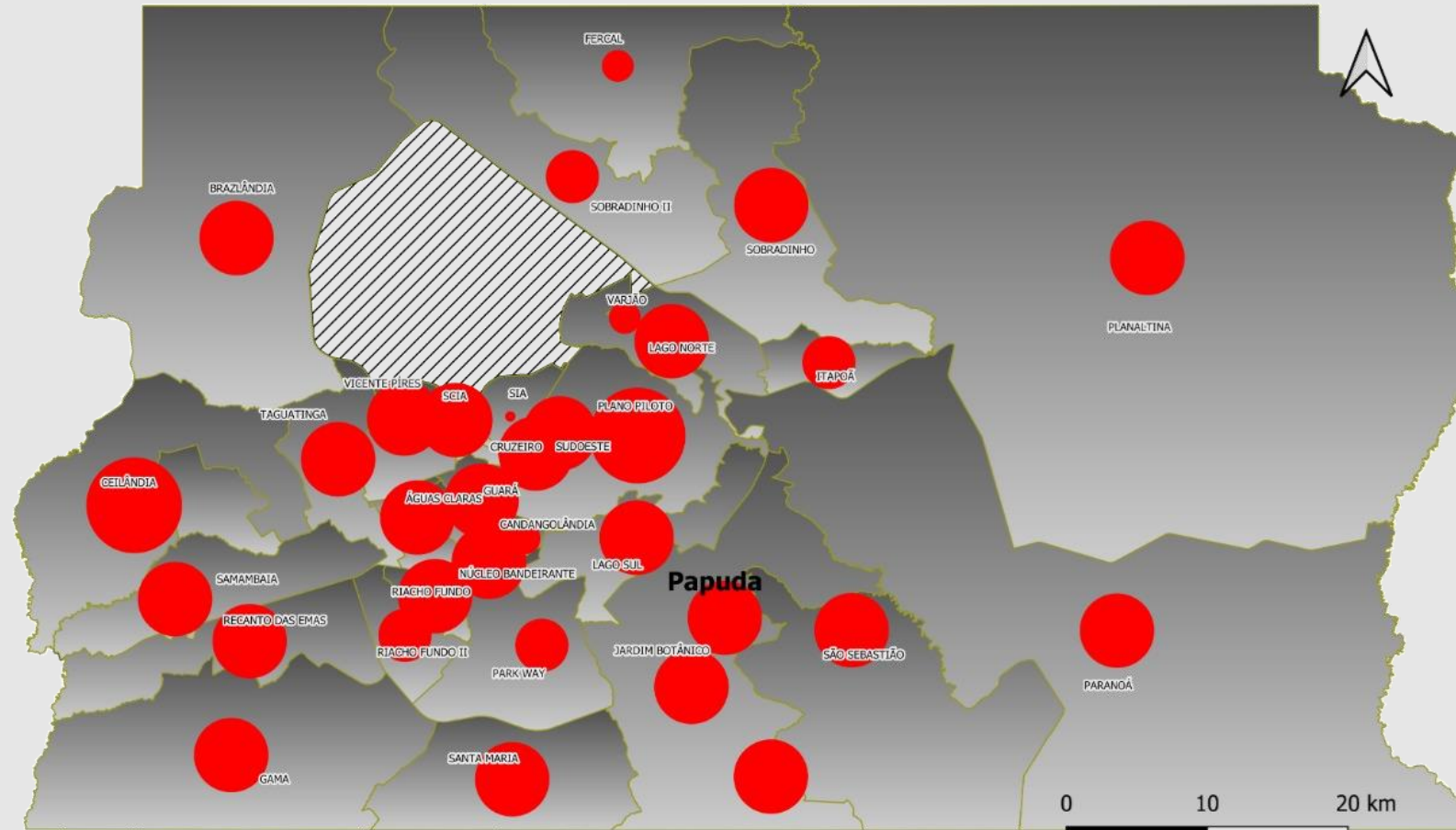

Casos Confirmados

• Até 5

● 5 - 50

● 50 - 100



100 - 1000



Acima de 1.000



Fonte: Secretária de Estado de Saúde Distrito Federal

Sala de Situação da Faculdade de Saúde

Dados dos Casos: 04/06/2020 às 19h

Data de Elaboração: 05/06/2020

# Incidência por COVID-19 no DF segundo RAS

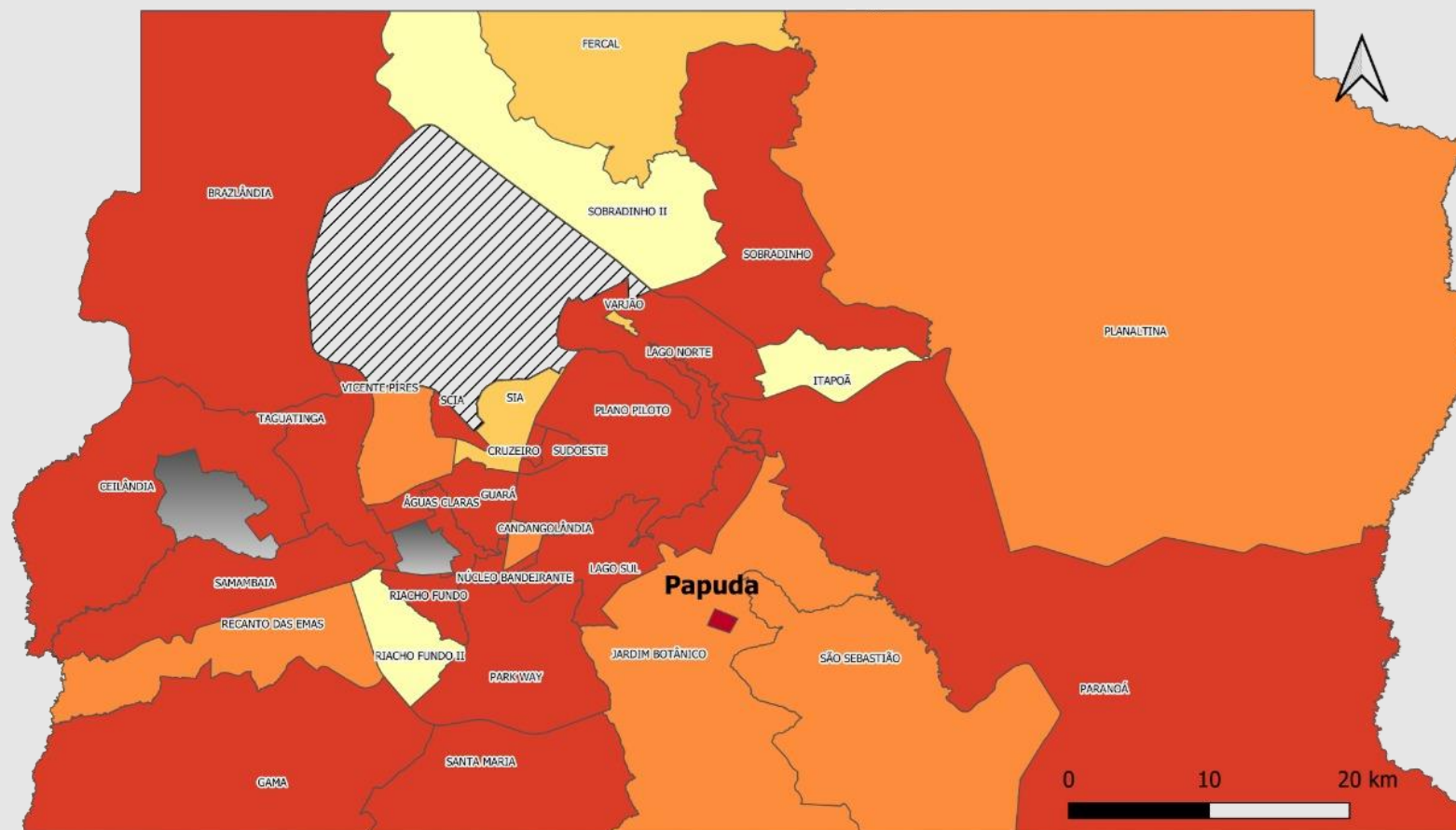

Taxa de Incidência por 100.000 hab

Até 100	200 - 300
100 - 200	300 - 800
	Acima de 800



Fonte: Secretária de Estado de Saúde Distrito Federal  
Sala de Situação da Faculdade de Saúde  
Dados dos Casos: 04/06/2020 às 19h  
Data de Elaboração: 05/06/2020

# COVID-19

Atualizado em: 05/06/2020

## Gráfico 04. N° de CASOS CONFIRMADOS por RA e população privada de liberdade no DF

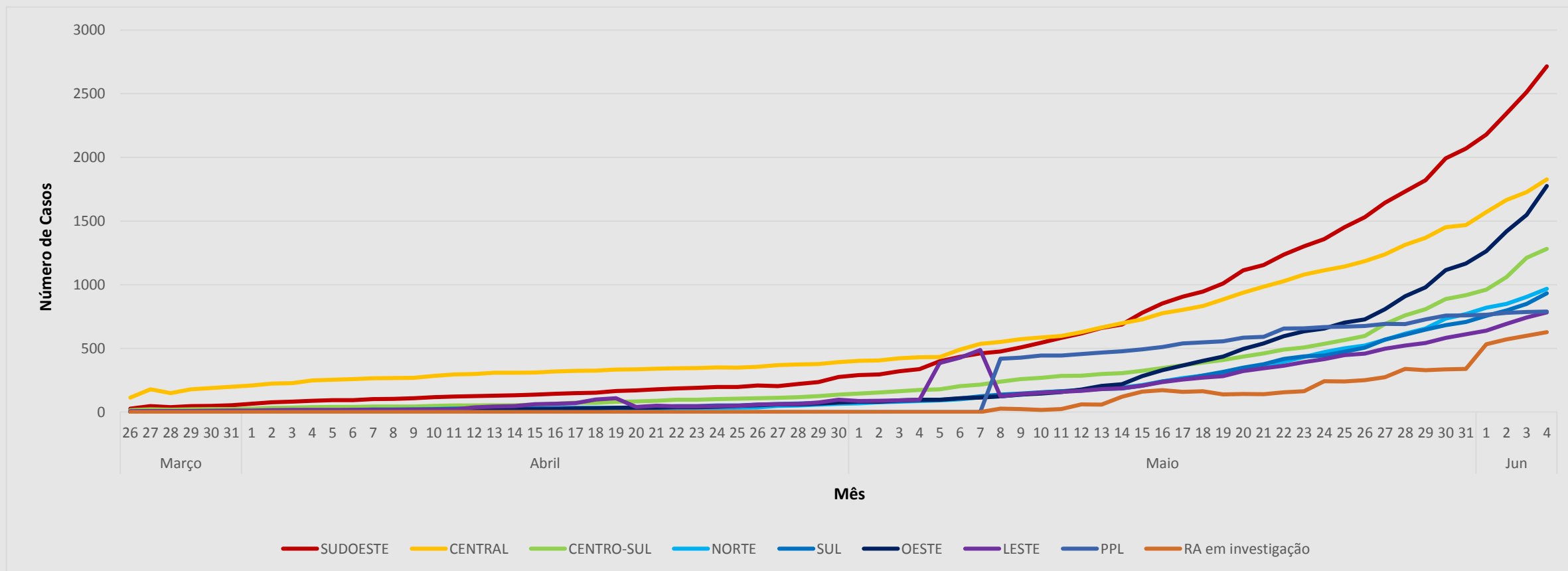

A partir do dia 0705 a População Privada de Liberdade foi separada da região Leste, e foi incluído no Boletim Epidemiológico os casos outras UF mas que foram notificadas nas RAS do DF.

Fonte dos dados: SES/DF





# DF/REGIÃO ADMINISTRATIVA SEGUNDO ÓBITOS COVID-19

Óbitos Acumulados - Letalidade

# COVID-19

Atualizado em: 05/06/2020

## Gráfico 06. N° de ÓBITOS ACUMULADOS no DF no período de março a junho

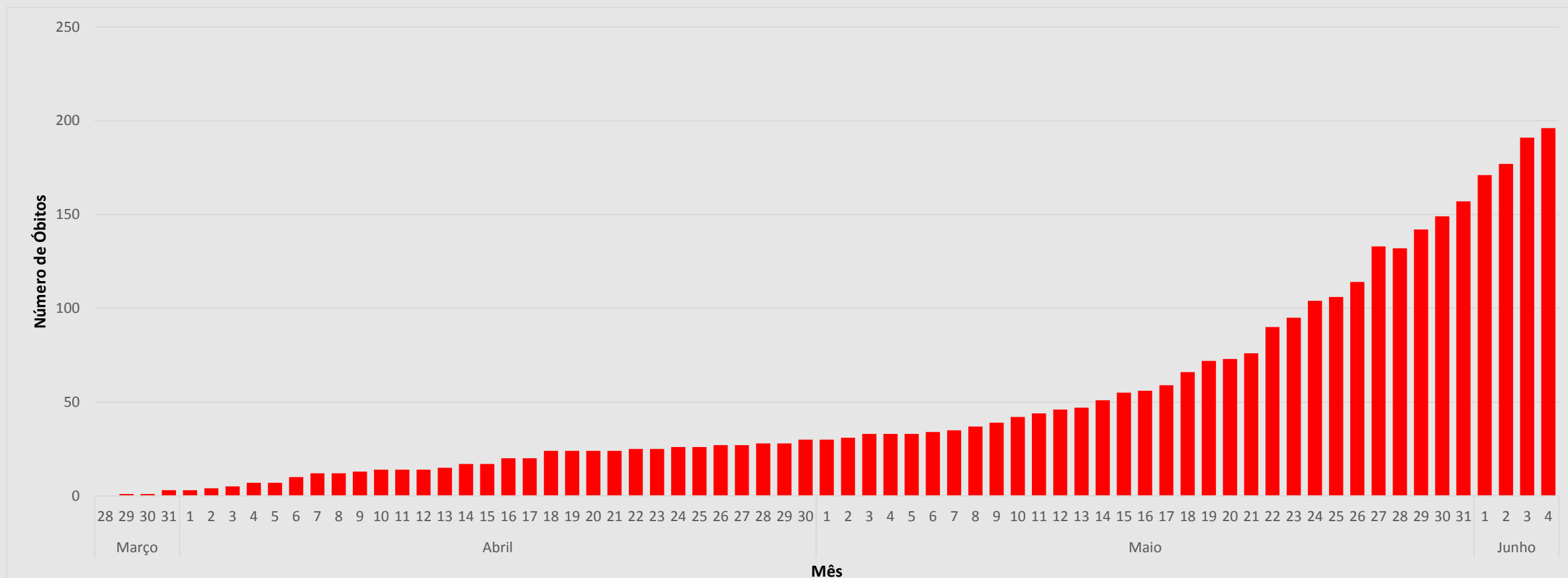

Fonte dos dados: SES/DF

# COVID-19

Atualizado em: 05/06/2020

## Gráfico 07. N° de REGISTROS DE NOVOS ÓBITOS COM SUSPEITA OU CONFIRMAÇÃO nas últimas 24h no DF

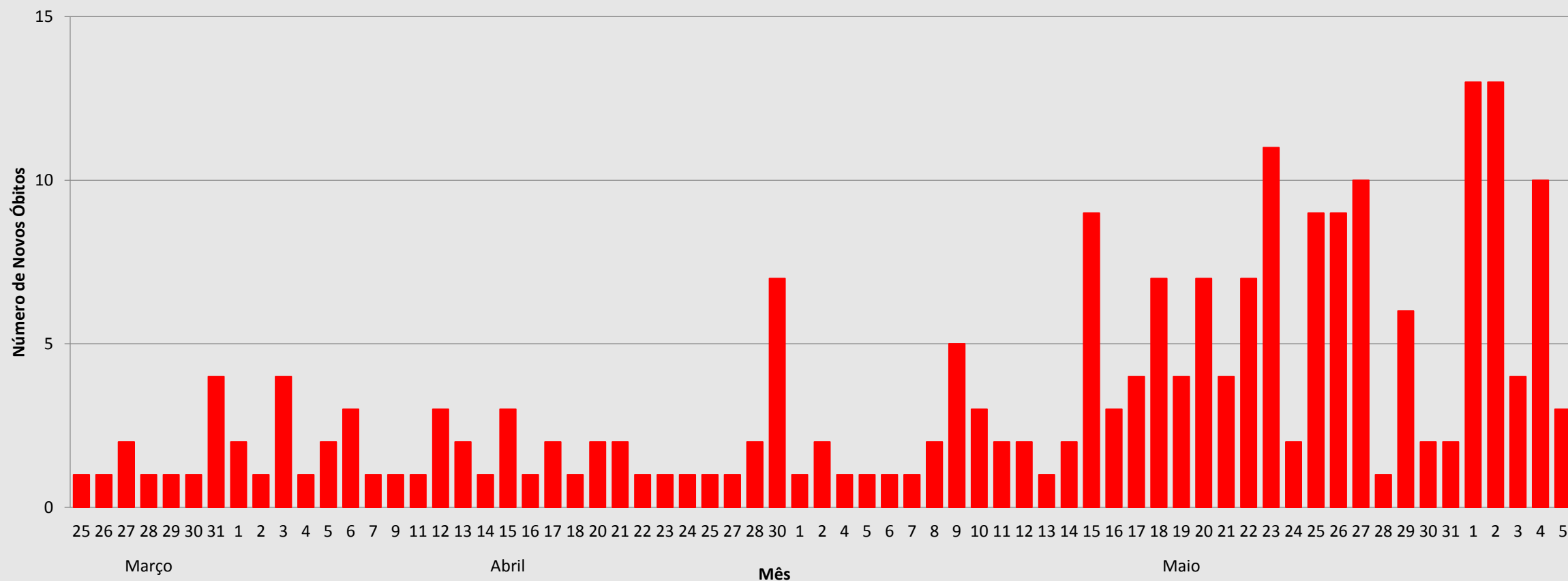

Fonte dos dados: SES/DF



# Nº de óbitos confirmados por COVID-19 no DF segundo RAS

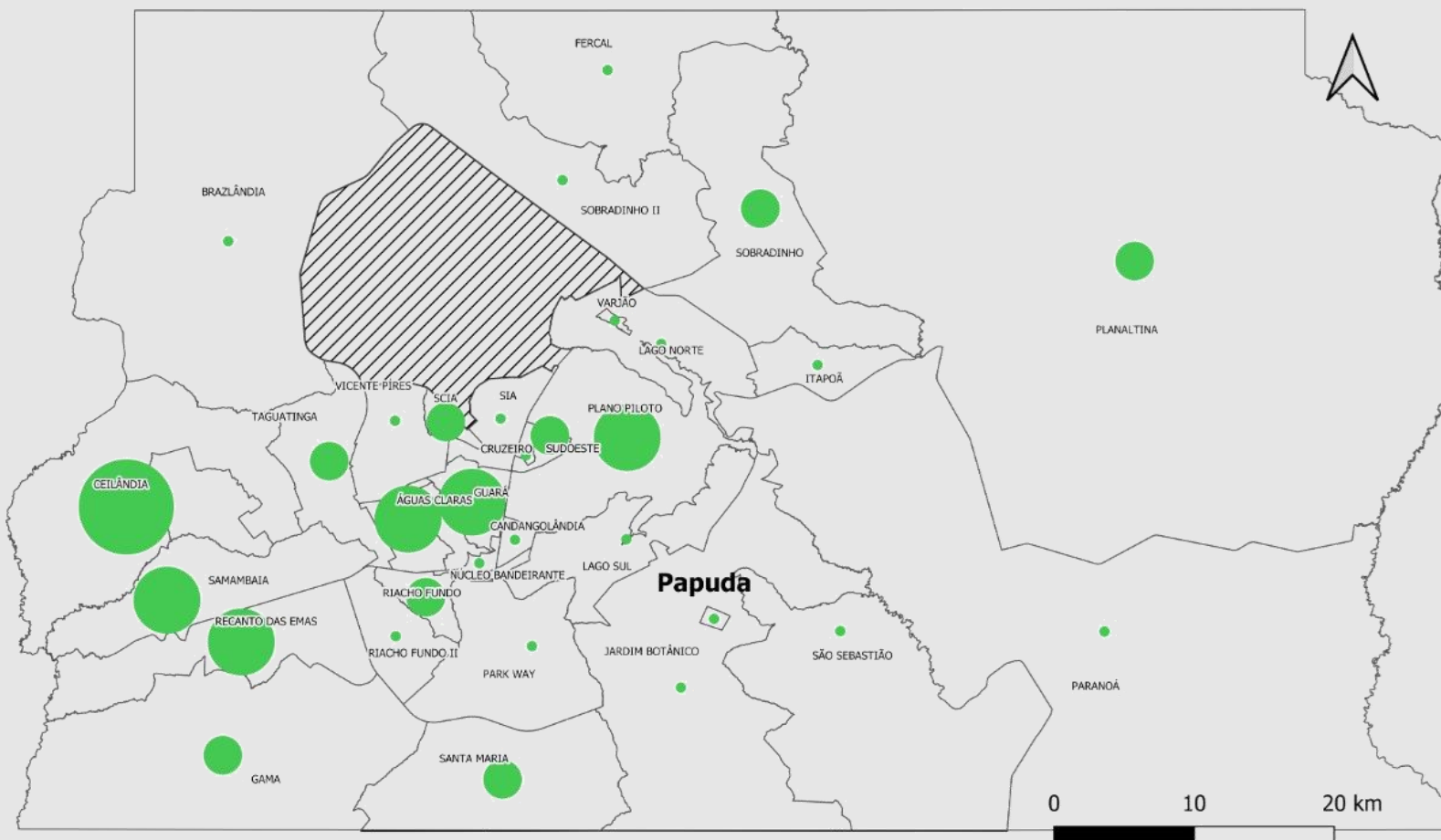

Fonte: Secretária de Estado de Saúde Distrito Federal  
Sala de Situação da Faculdade de Saúde  
Dados dos Casos: 04/06/2020 às 19h  
Data de Elaboração: 05/06/2020

# Letalidade por COVID-19 no DF segundo RAS

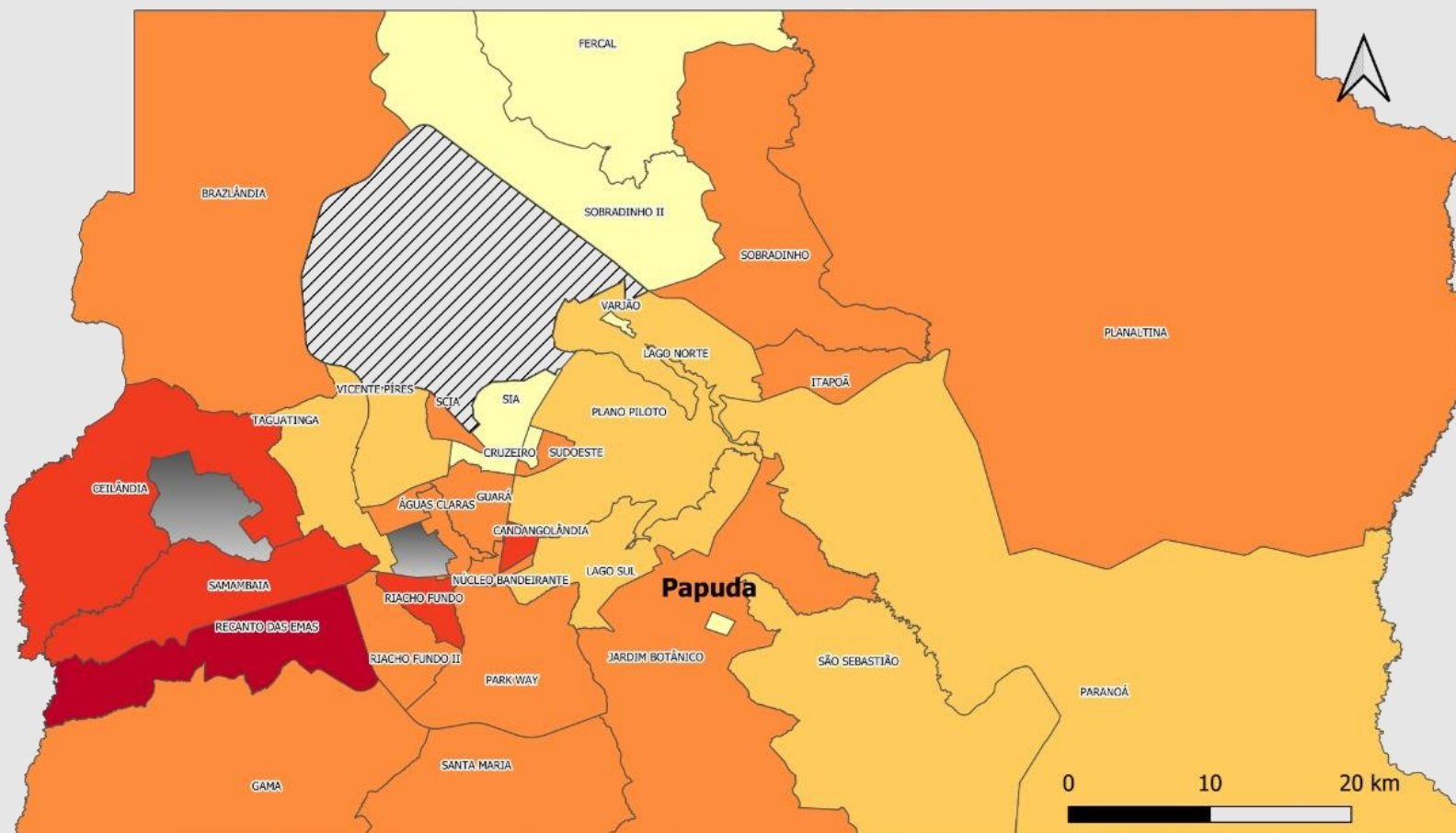

Letalidade	1 - 2
Até 0,3	2 - 3
0,3 - 1	Acima de 3



Fonte: Secretária de Estado de Saúde Distrito Federal  
Sala de Situação da Faculdade de Saúde  
Dados dos Casos: 04/06/2020 às 19h  
Data de Elaboração: 05/06/2020

# COVID-19

Atualizado em: 05/06/2020

## Gráfico 08. N° DE ÓBITOS ACUMULADOS por RA e população privada de liberdade no DF

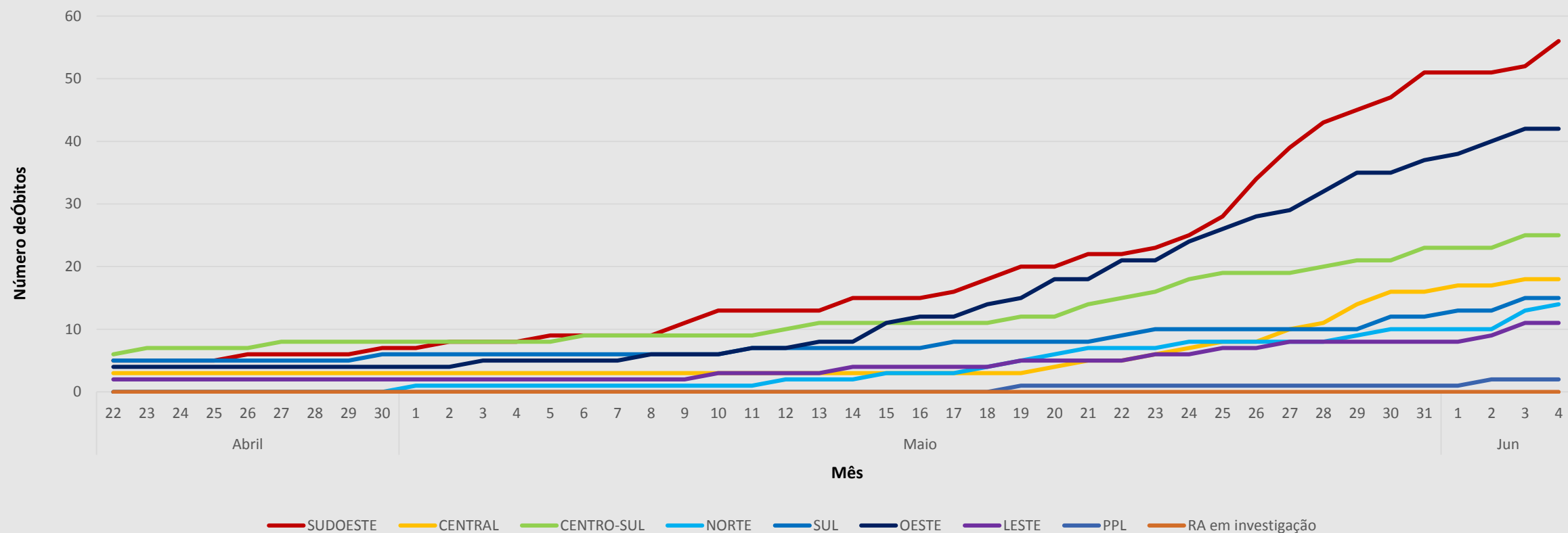

A partir do dia 0705 a População Privada de Liberdade foi separada da região Leste, e foi incluído no Boletim Epidemiológico os casos outras UF mas que foram notificadas nas RAS do DF.

Fonte dos dados: SES/DF

# COVID-19

Atualizado em: 05/06/2020

## Gráfico 09. LETALIDADE por RA e população privada de liberdade no DF

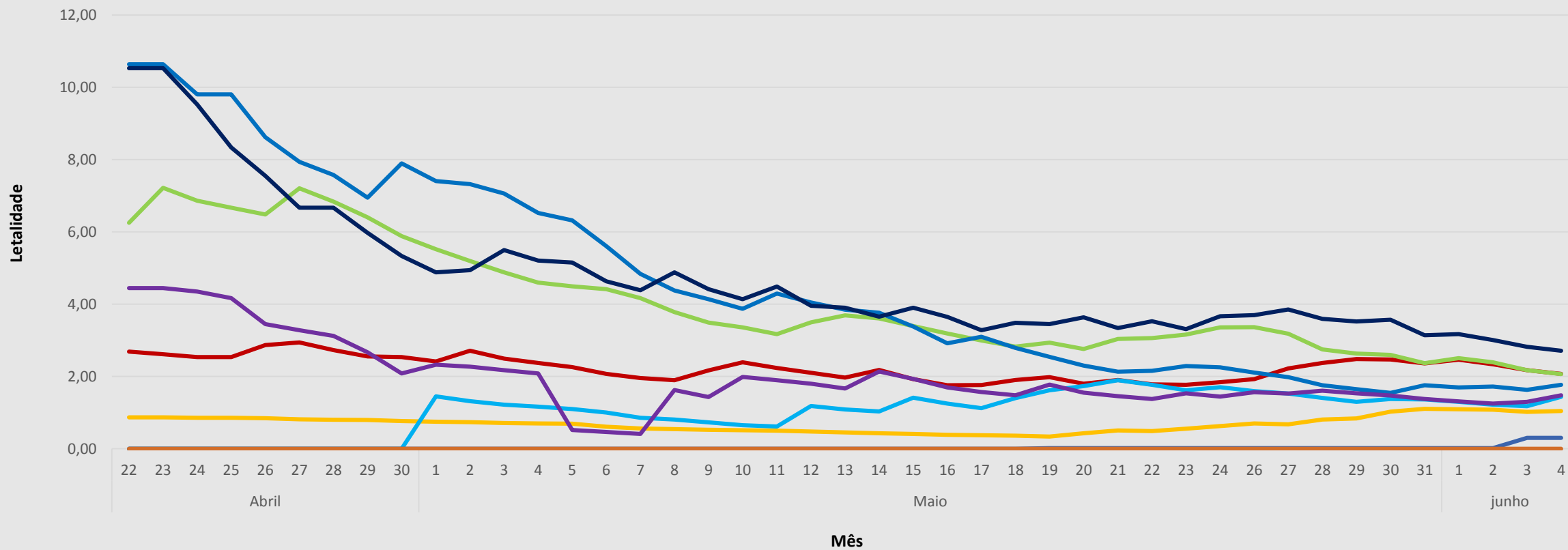

SUDOESTE CENTRAL CENTRO-SUL NORTE SUL OESTE LESTE PPL RA em investigação

Fonte dos dados: SES/DF



# COVID-19

## Incidência dos Casos Confirmados na RIDE/DF

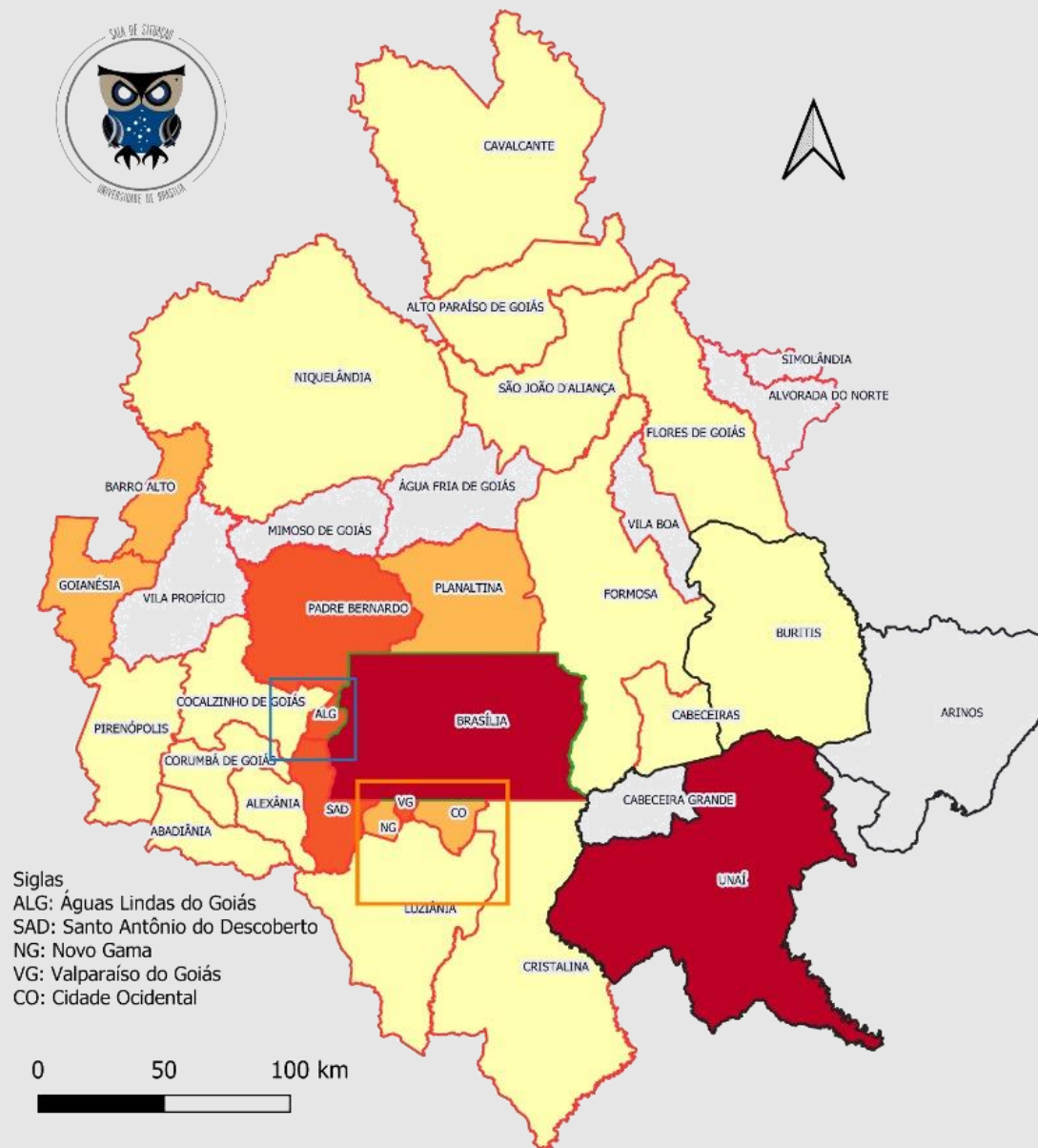

Siglas:  
ALG: Águas Lindas do Goiás  
SAD: Santo Antônio do Descoberto  
NG: Novo Gama  
VG: Valparaíso do Goiás  
CO: Cidade Ocidental



### Territórios

- DISTRITO FEDERAL
- GOIÁS
- MINAS GERAIS

### Taxa de Incidência por 100.000 hab

- Até 50
- 50 - 100
- 100 - 200
- Acima de 200
- Município taxa

### Taxa de Incidência por Infecção do COVID-19-RIDE-DF

Fonte: Geoportal, Ministério da Saúde  
Elaboração Sala de Situação da Faculdade de Saúde- Unb

Data dos Dados :04/06/2020 às 19:45h  
Data de Elaboração:05/06/2020

# COVID-19

## Óbitos Acumulados na RIDE/DF

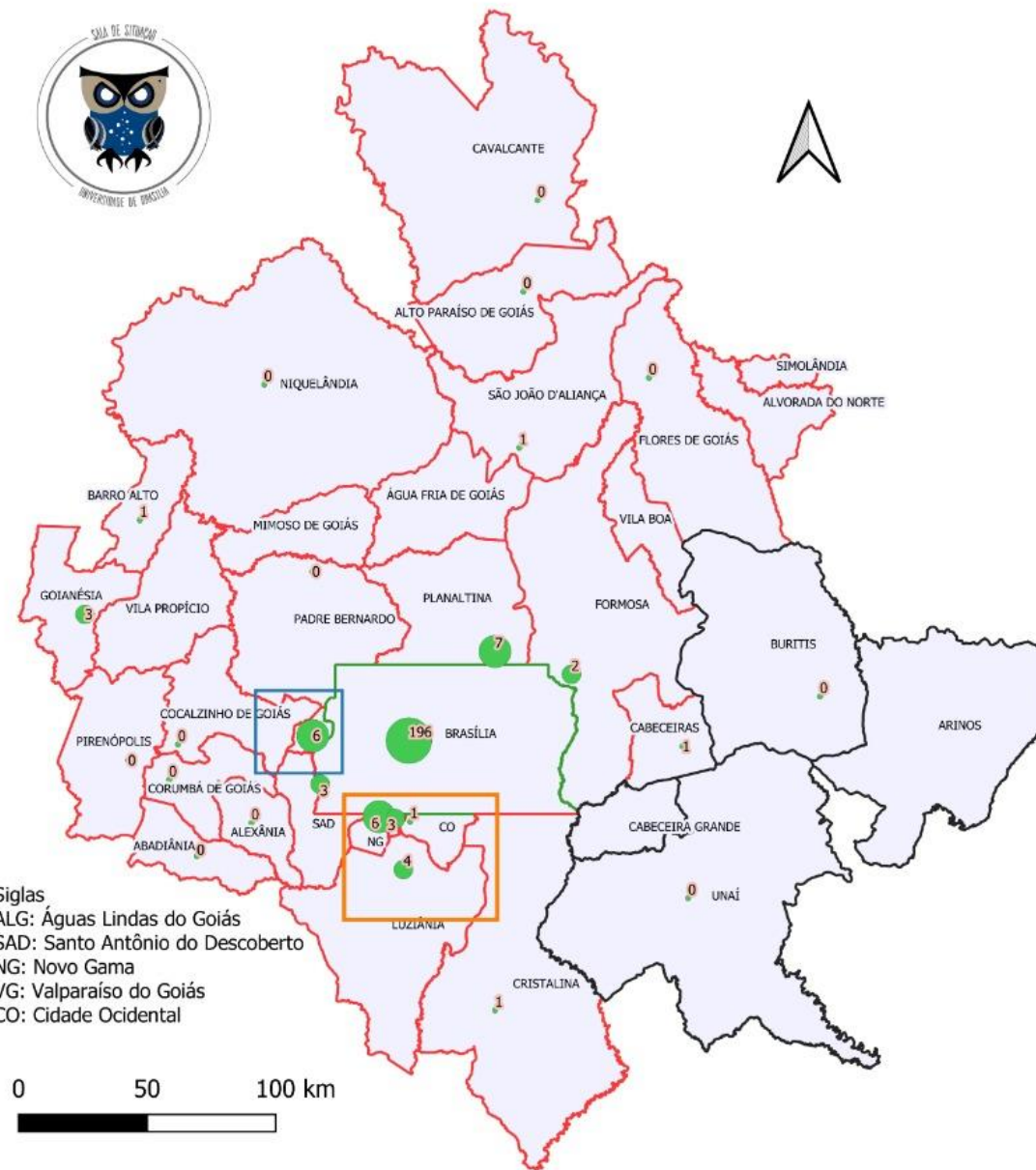

Territórios  
□ DISTRITO FEDERAL  
□ GOIÁS  
□ MINAS GERAIS  
□ Municípios sem Notificação

óbitos  
• Até 1  
● 1 - 4  
● 4 - 7  
● 7 - 196

óbitos por Infecção do COVID-19- RIDE-DF  
Fonte: Geoportal, Ministério da Saúde  
Elaboração Sala de Situação da Faculdade de Saúde- Unb  
Data dos Dados :04/06/2020 às 19:45h  
Data de Elaboração:05/06/2020

# COVID-19



## Letalidade dos Casos Confirmados na RIDE/DF

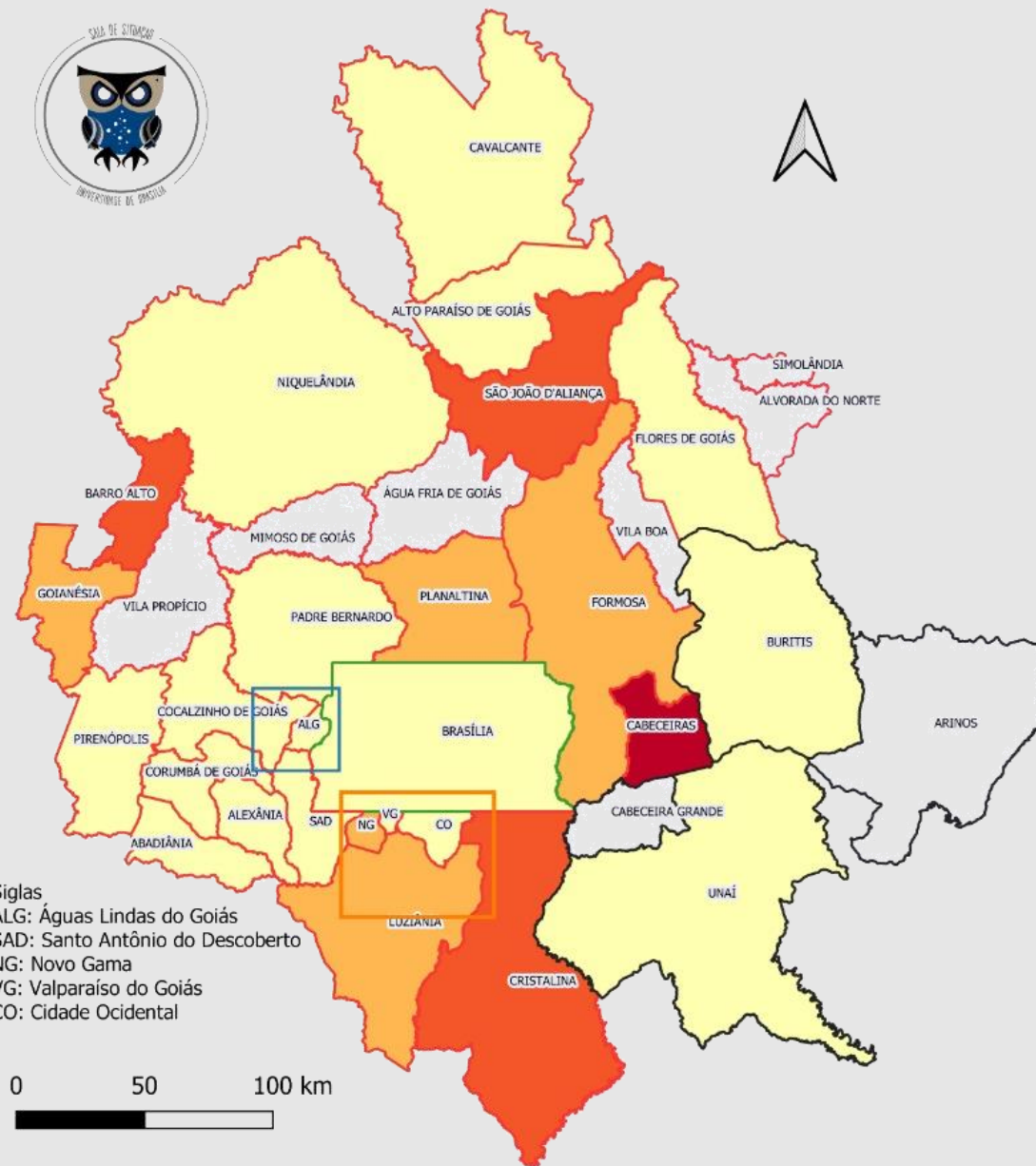

Siglas  
ALG: Águas Lindas do Goiás  
SAD: Santo Antônio do Descoberto  
NG: Novo Gama  
VG: Valparaíso do Goiás  
CO: Cidade Ocidental



### Territórios

— DISTRITO FEDERAL

— GOIÁS

— MINAS GERAIS

### Letalidade

— Até 2,6

— 2,6 - 7,9

— 7,9 - 33,3

— 33,3 - 100

— Município taxa

### Letalidade por Infecção do COVID-19- RIDE-DF

Fonte: Geoportal, Ministério da Saúde  
Elaboração Sala de Situação da Faculdade de Saúde- Unb

Data dos Dados :04/06/2020 às 19:45h  
Data de Elaboração:05/06/2020





# NÚMERO DE CASOS NOTIFICADOS POR SRAG

Síndrome Respiratória Aguda Grave

# SÍNDROME RESPIRATÓRIA AGUDA GRAVE

SRAG

## Gráfico 8. CASOS NOVOS por SRAG no DF segundo ÓBITOS

Data disponibilizada das informações: 01/03/2020 a 20/04/2020

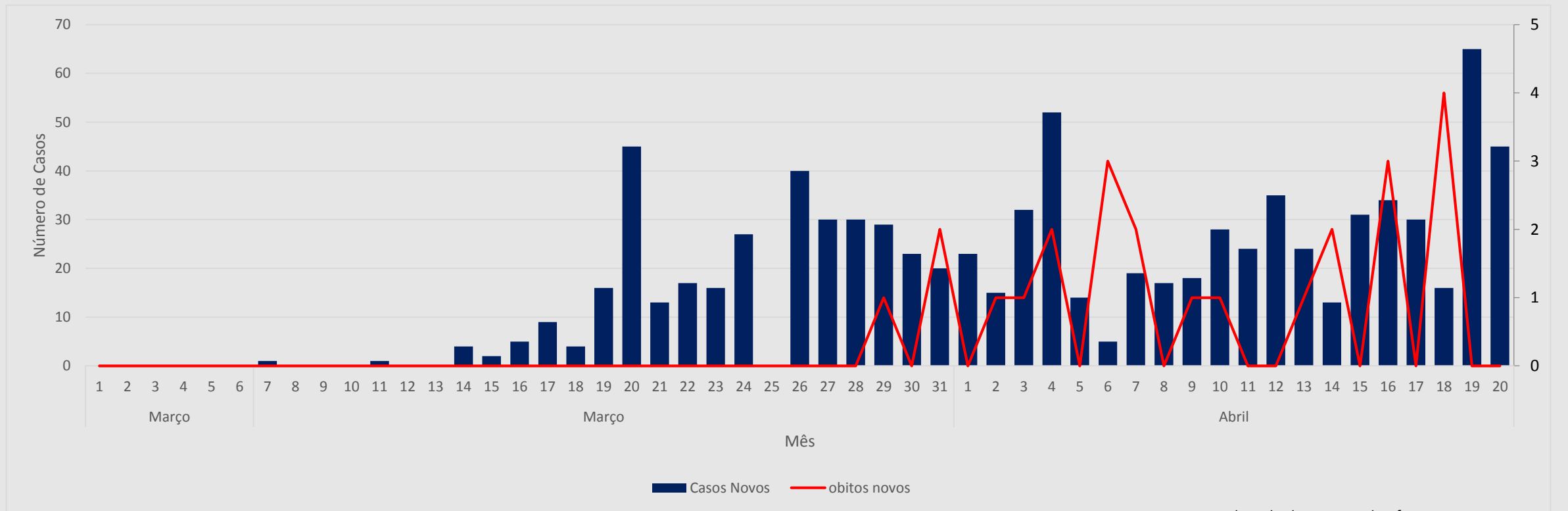

Fonte dos dados: Painel Infogripe Fiocruz

# SÍNDROME RESPIRATÓRIA AGUDA GRAVE

SRAG

## Gráfico 9. N° de casos por SRAG segundo semana epidemiológica disponível por Região Administrativa

Data disponibilizada das informações: 11°, 17° e 20° semana epidemiológica

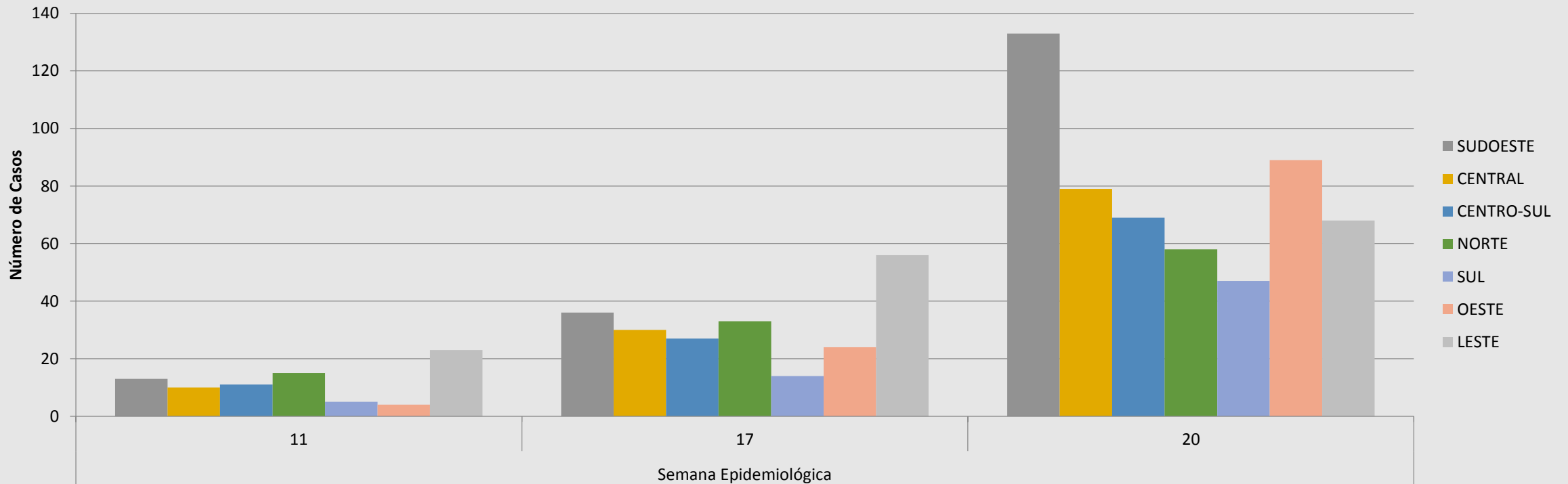

Fonte dos dados: Secretária de Saúde do DF

# CORONAVÍRUS

COVID-19

## Estratégias de Vigilância

- Identificar, isolar e cuidar dos pacientes precocemente
- Realizar o monitoramento dos casos notificados e óbitos
- Interromper a transmissão de humano para humano, através do distanciamento social
- Reforçar instalação de leitos, suprimento de equipamentos de proteção individual, testes laboratoriais

# Estratégias de Vigilância de acordo com número de casos

DF Atualizado em: 05/06/2020

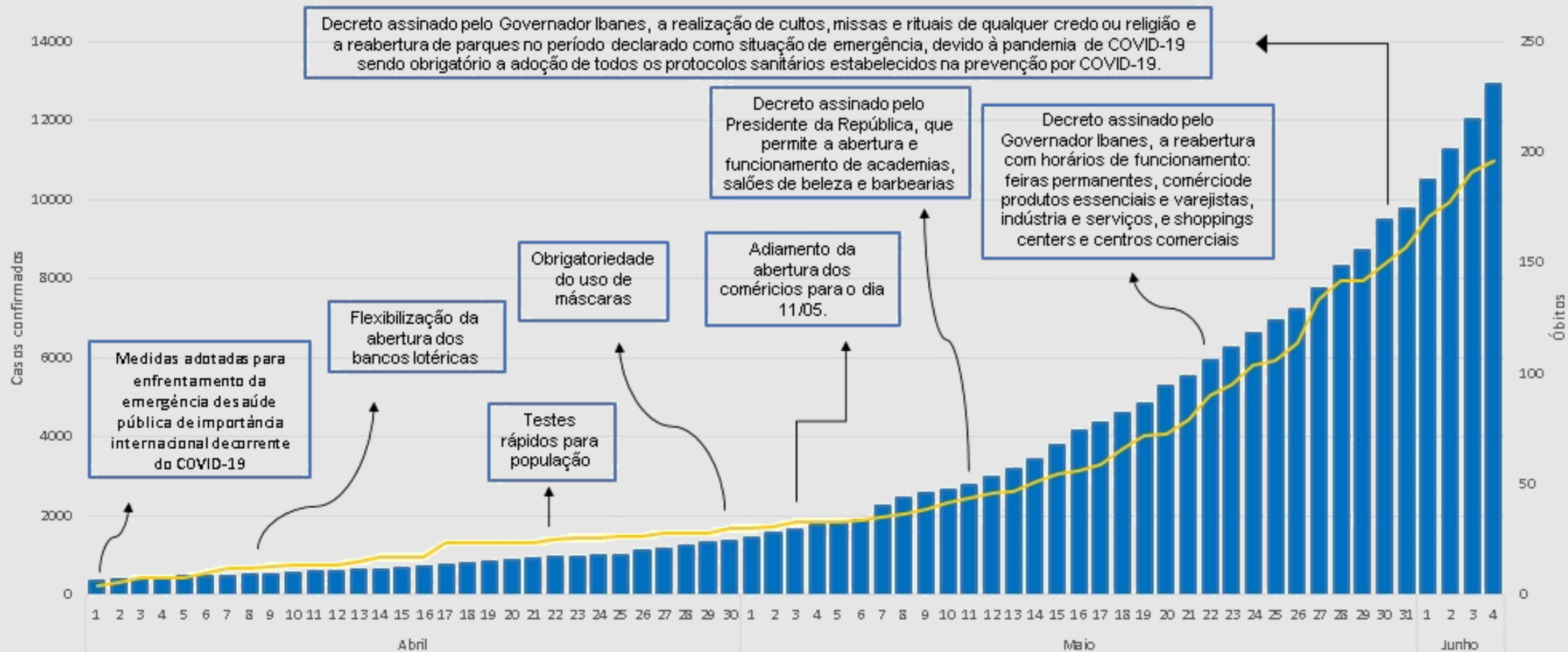

Fonte dos dados: SES/DF; Decretos DF



# UNIVERSIDADE DE BRASÍLIA E SUAS ESTRATÉGIAS

COVID-19

# CORONAVÍRUS

COVID-19

## Universidade de Brasília - Plano de Contingência

### Objetivo:

- Prever crises, riscos, desastres e os mais diversos cenários que possam ter impacto significativo na realidade de uma instituição.
- Planejar ações a serem executadas em determinados momentos por cada um dos atores envolvidos.

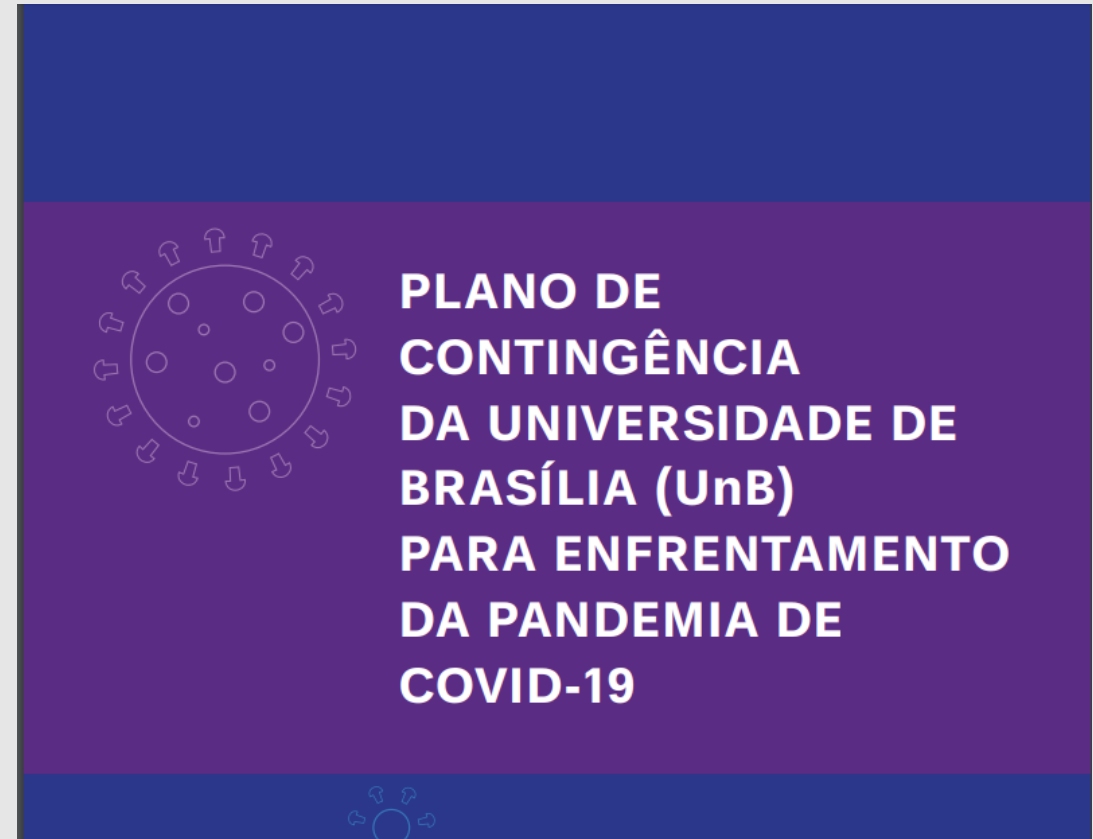

# CORONAVÍRUS

## COVID-19

### Universidade de Brasília - Repositório

#### Objetivo:

- Agrupar e mapear as iniciativas que a UnB possui em relação à COVID-19
- Disponibilizar documentações para a Comunidade Universitária





# CORONAVÍRUS

COVID-19

## Universidade de Brasília - Repositório

### Categorias de documentos

- Atos administrativos
- Artigos acadêmicos
- Projetos em andamento (pesquisas, residências e extensões).

### Resultados

- Áreas de conhecimentos: 8
- Subárea: 84
- Categorias de projetos: 14

# CORONAVÍRUS

COVID-19

## Universidade de Brasília - Repositório

Até a presente data: **409 produtos publicados**

Unidade	Quant. Produtos
Reitoria	67
Faculdade da Ceilândia (FCE)	11
Biblioteca	1
CET	1
Produções externas à UnB	311
Faculdade de Comunicação	1
Faculdade de Ciência da Saúde	21
Faculdade de Direito	1
FACE	2
Faculdade de Educação	1
Faculdade de Medicina	3
FGA	1

Tipo de produtos	Quant.produzidos
Arquivos de imagem	7
Software	2
Textos	311
Vídeos	79
Atos administrativos	10
Comunicações científicas	13
Cursos Online	6
Folders	12
Mídia/Comunicação (Sites jornalísticos)	355
Aparições na TV	4
Em outros formatos	13

# CORONAVÍRUS

## Referências

Diário Oficial do Distrito Federal. Decretos Oficiais. Disponível em: <http://www.dodf.df.gov.br/>

Boletins Epidemiológicos. Secretaria de Vigilância em Saúde. Disponível em: <http://www.saude.df.gov.br/boletinsinformativos-divep-cieves/>

Painel de monitoramento do COVI-19 do Distrito Federal. Disponível em: <https://covid19.ssp.df.gov.br/extensions/covid19/covid19.html>

Portal da Transparência COVID-19. Disponível em: <https://transparencia.registrocivil.org.br/especial-covid>

# CORONAVÍRUS (COVID-19)



## **Elaboração**

Cecília Reis e Izabela Brant

## **Revisão**

Jonas Brant e Marcela Lopes

## **Coordenação**

Jonas Brant

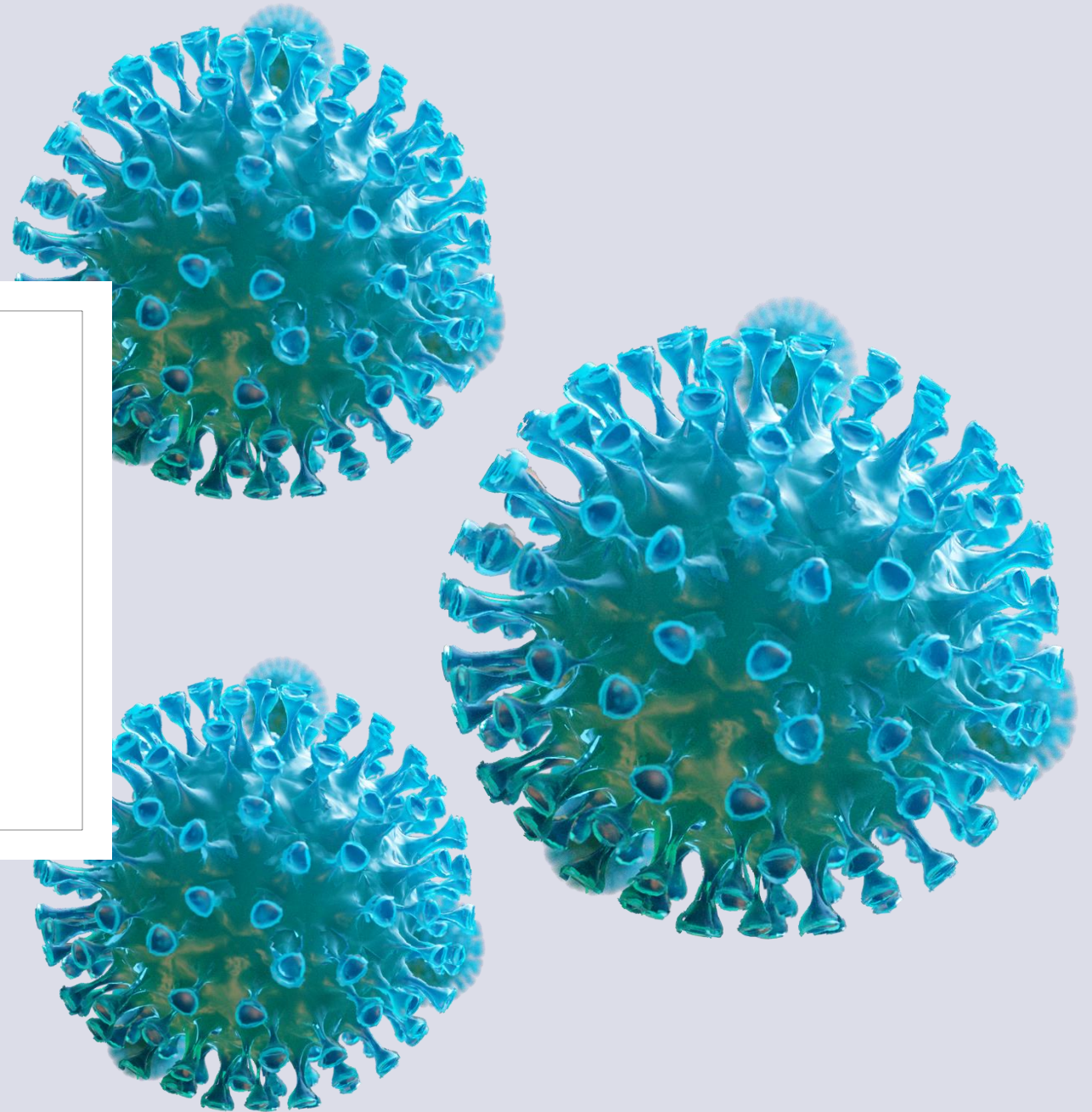

Situation Report - 2020  
Obrigada!