

# SITUATION REPORT

## COVID-19



*Elaborado por: Carol Barros e Vinicius Lacerda*  
*Atualizado em: 27 de janeiro de 2022*



## Brasil em relação ao Mundo

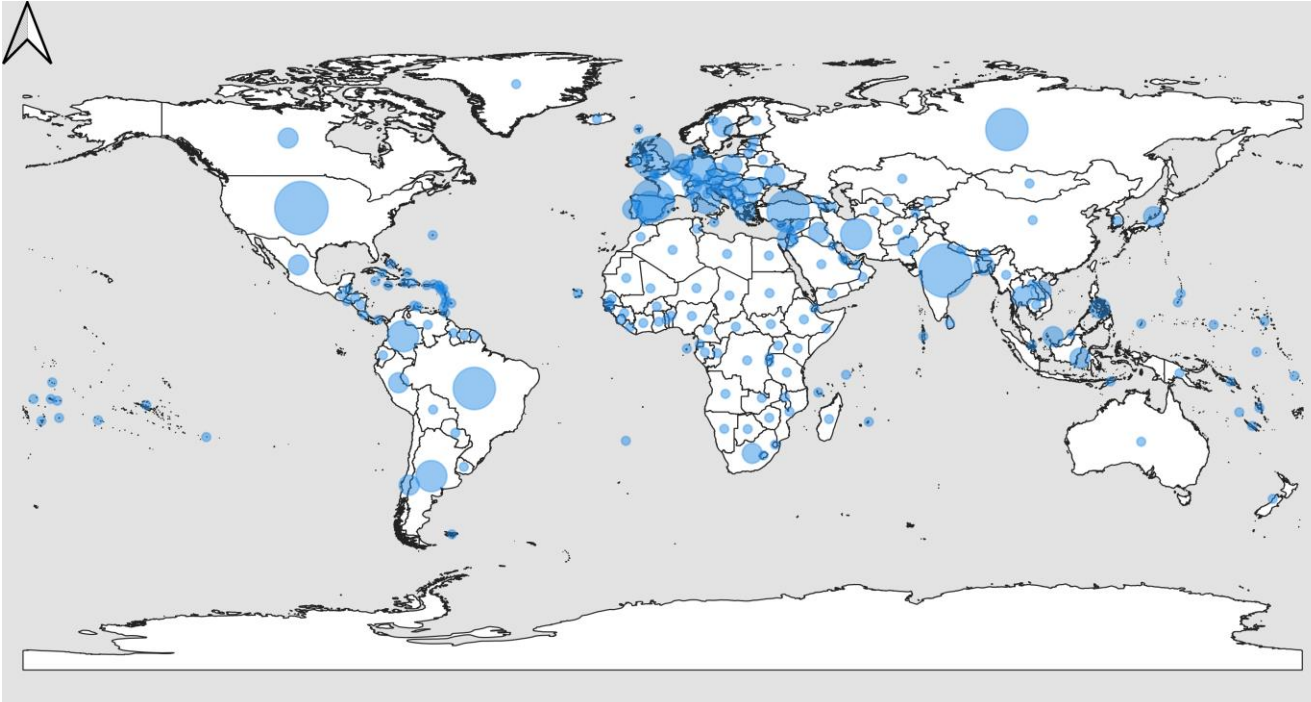

Distribuição Espacial de  
Casos no Mundo

Casos

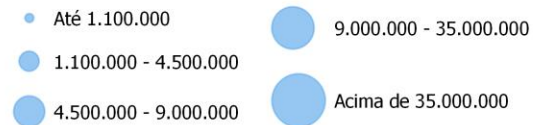

Fonte: OMS  
Data dos Dados: 11/01/2022  
Data de Elaboração: 13/01/2022  
Elaboração: Sala de Situação - UnB

0 10 20 km



**3º País que mais registrou casos confirmados**

**5º País que mais registrou casos no últimos 7 dias**

**Entre os países com mais de 100 milhões de hab. O Brasil possui a 2ª maior incidência de casos**

## Brasil em relação ao Mundo

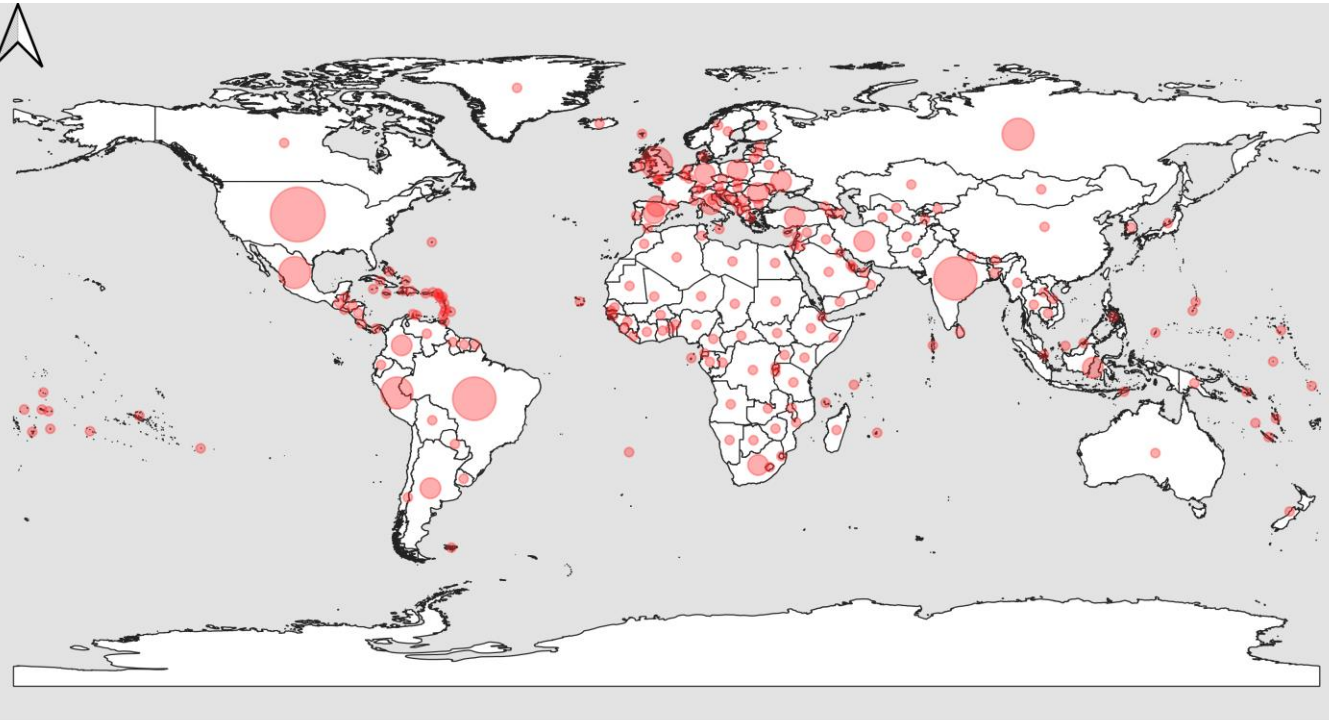

**2º País que mais registrou óbitos**

**5º País que mais registrou óbitos no últimos 7 dias**

**Entre os países com mais de 100 milhões de hab. O Brasil possui a maior taxa de mortalidade**

Distribuição Espacial de Óbitos no Mundo

Óbitos



Fonte: OMS  
Data dos Dados: 11/01/2022  
Data de Elaboração: 13/01/2022  
Elaboração: Sala de Situação - UnB

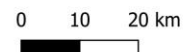

## Casos Confirmados pela Covid-19

São Paulo

**4.609.121**  
casos

Minas  
Gerais

**2.609.256**  
casos

Paraná

**1.899.387**  
casos

Rio Grande  
do Sul

**1.767.745**  
casos

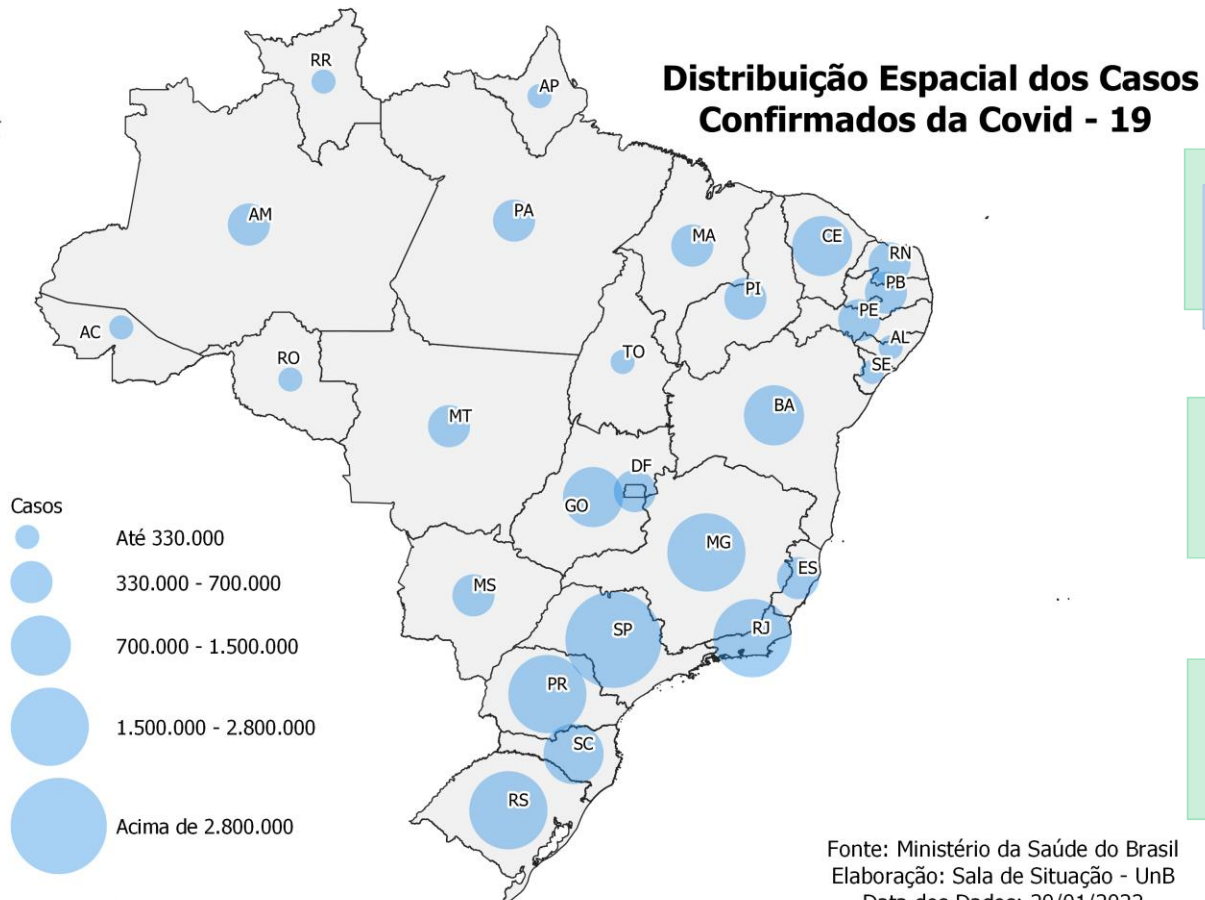

**Brasil acumulou 24.764.838 casos**

**1.179.595 casos nos últimos 7 dias (21/01 - 27/01)**

**Aumento de 409.269 casos em relação ao período de 14/01 a 20/01**

Fonte: Ministério da Saúde do Brasil  
Elaboração: Sala de Situação - UnB  
Data dos Dados: 20/01/2022  
Data de elaboração: 21/01/2022

## Incidência de Casos pela Covid-19

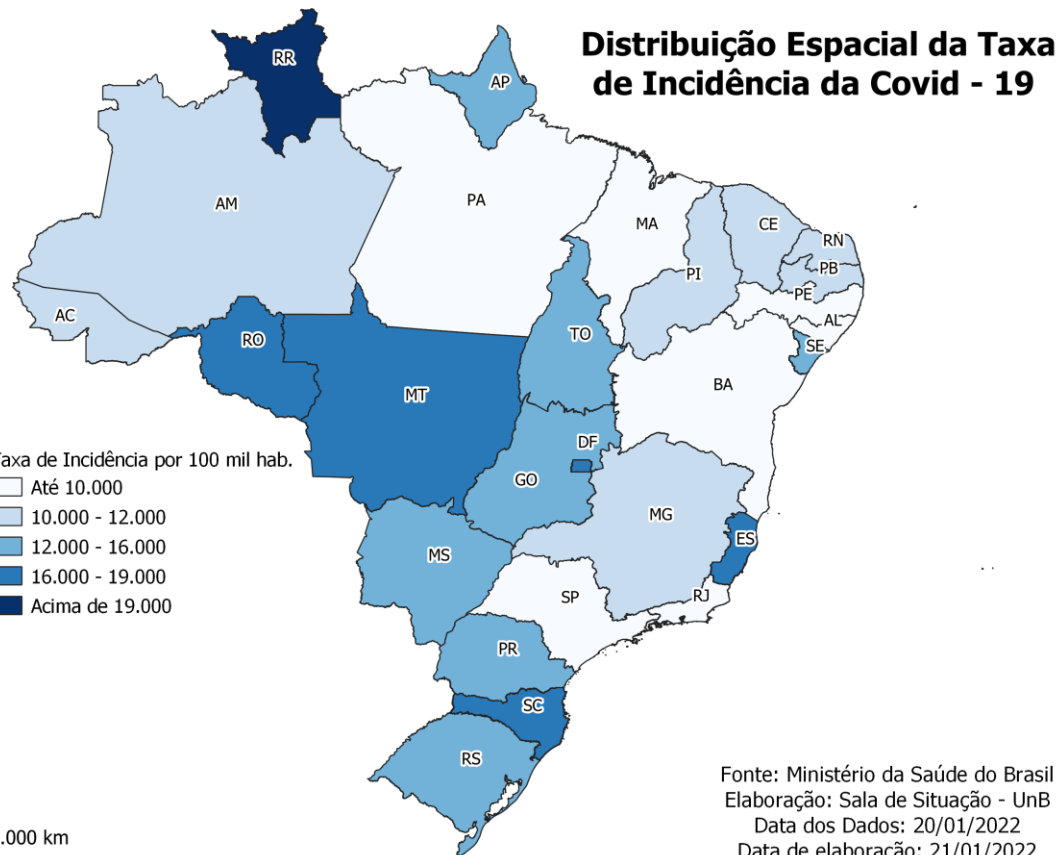

Roraima

**23.075,60**  
Casos por 100  
mil hab.

Santa  
Catarina

**19.646,04**  
Casos por 100  
mil hab.

Espírito  
Santo

**19.611,59**  
Casos por 100  
mil hab.

Distrito  
Federal

**19.562,37**  
Casos por 100  
mil hab.

**Brasil possui uma taxa de incidência de 11.784,52 por 100 mil hab.**

**A incidência média dos últimos 7 dias foi de 80,19 casos por 100 mil hab.**

**Aumento de 27,82 casos por 100 mil habitantes em relação ao período de 14/01 até 20/01**

## Média Móvel e Casos por semana epidemiológica

### Média Móvel de Casos de Fevereiro de 2020 até Janeiro de 2022

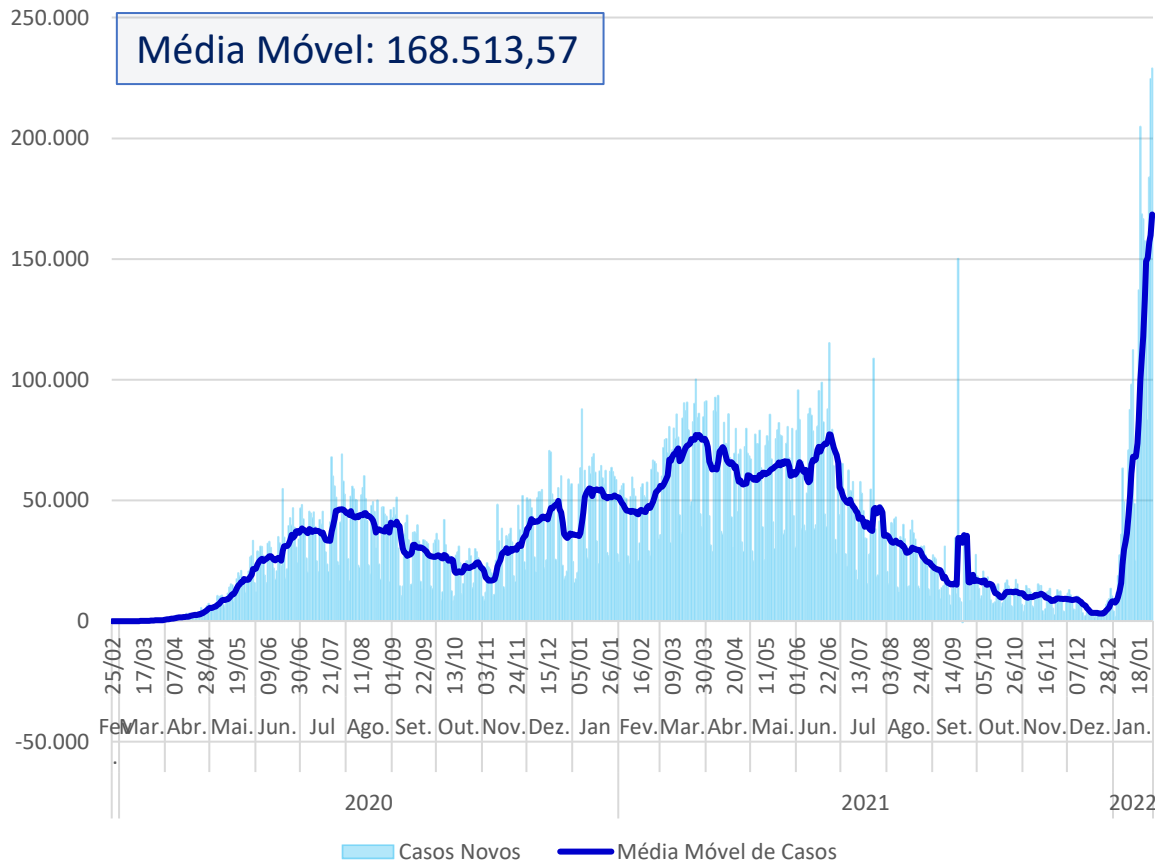

### Casos por semana epidemiológica de Fevereiro de 2020 até Janeiro de 2022

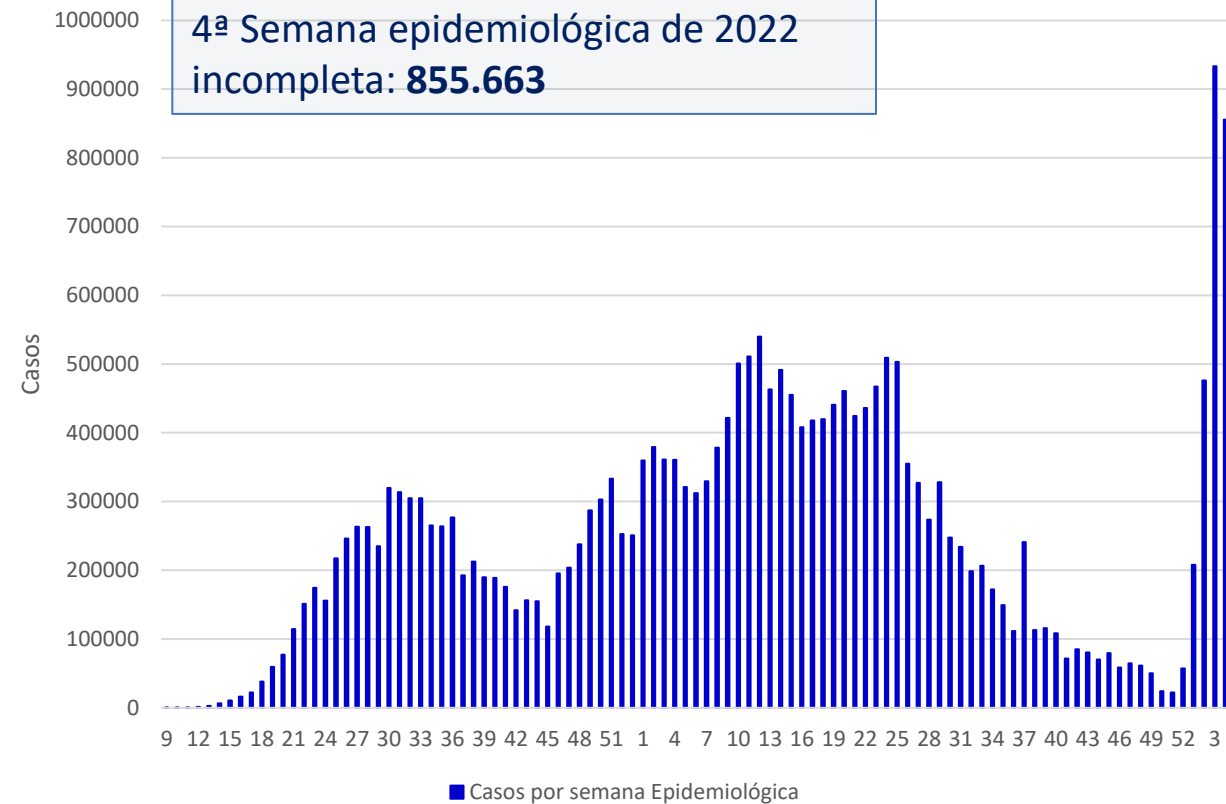

## Óbitos pela Covid-19

São Paulo

Rio de  
Janeiro

Minas  
Gerais

Paraná

**157.209**  
Óbitos

**69.776**  
Óbitos

**567.093**  
Óbitos

**41.109**  
Óbitos

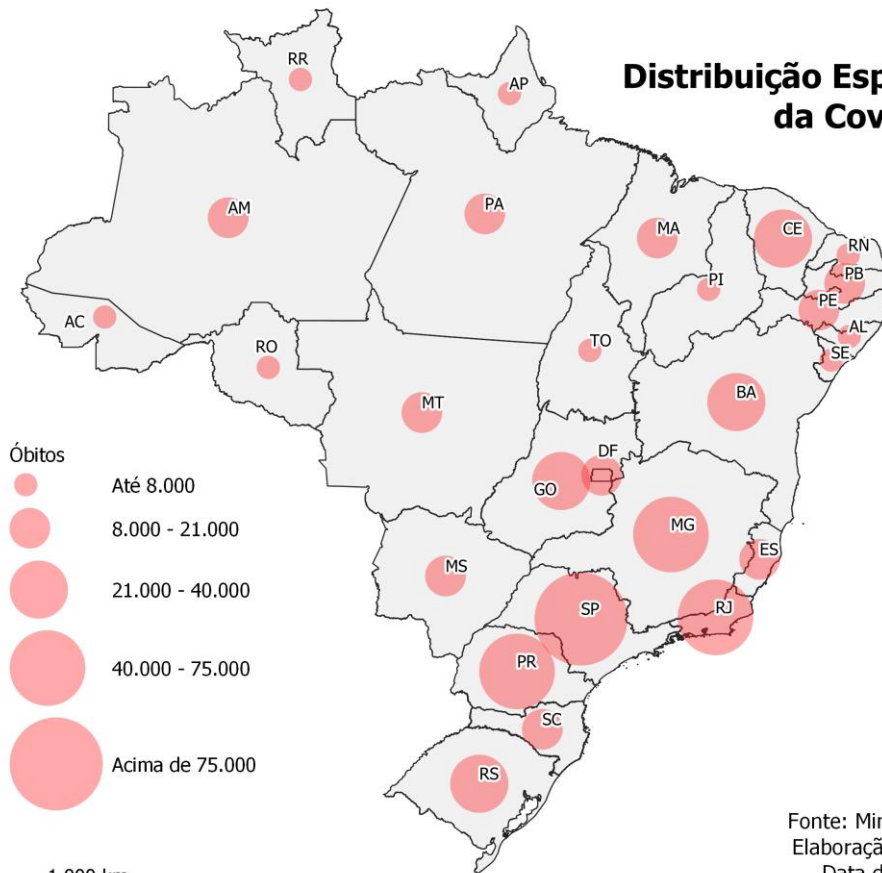

**Brasil acumulou 625.085 óbitos**

**2.880 óbitos nos últimos 7 dias (20/01 - 27/01)**

**Aumento de 1.220 óbitos em relação ao período de 14/01 até 20/01**

Fonte: Ministério da Saúde do Brasil  
Elaboração: Sala de Situação - UnB  
Data dos Dados: 20/01/2022  
Data de elaboração: 21/01/2022

## Mortalidade pela Covid-19

Rio de Janeiro

**404,15**  
Óbitos

Mato Grosso

**400,69**  
Óbitos

Roraima

**383,86**  
Óbitos

Distrito Federal

**369,98**  
Óbitos

### Distribuição Espacial da Taxa de Mortalidade pela Covid-19

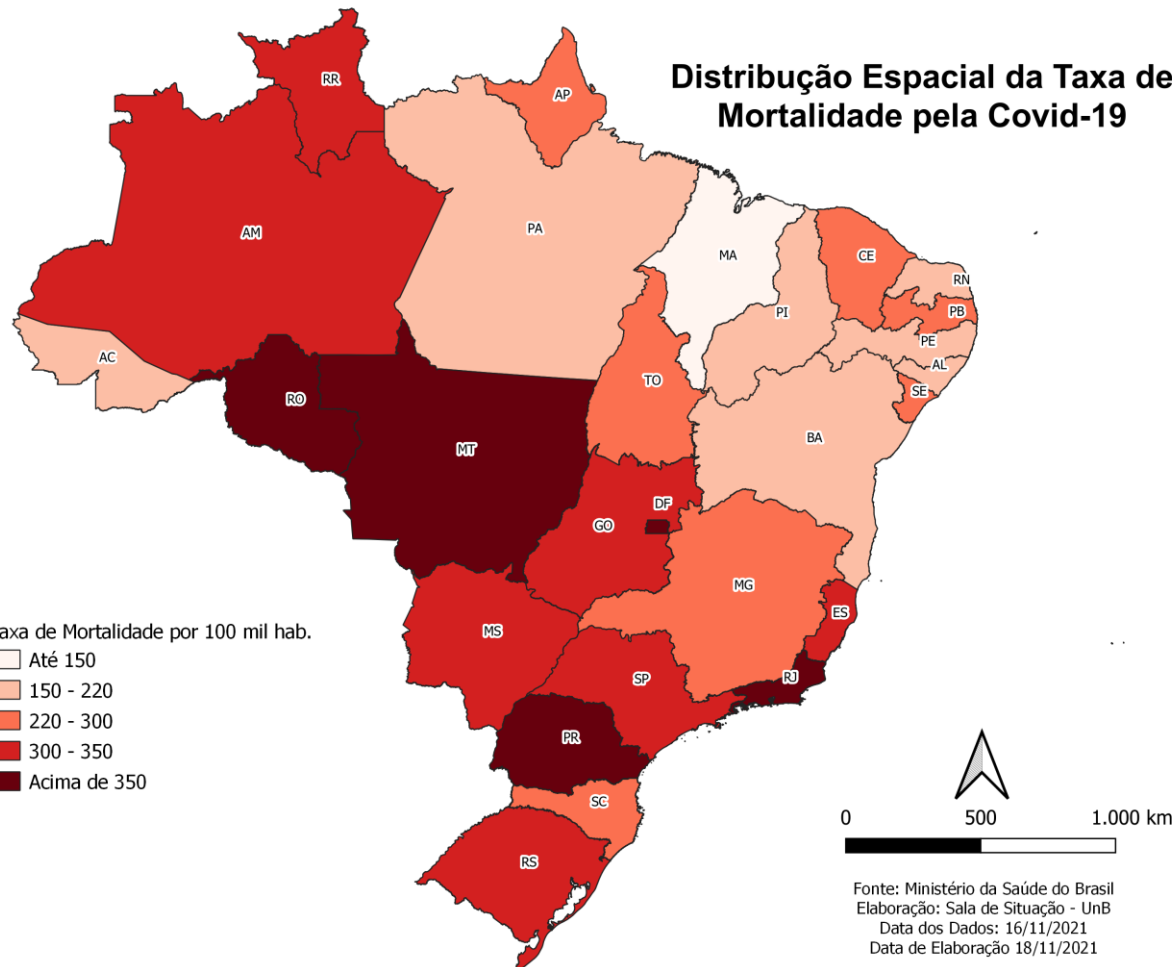

**Brasil possui uma taxa de mortalidade de 297,45 óbitos por 100 mil hab.**

**A mortalidade média dos últimos 7 dias foi de 0,20 óbitos por 100 mil hab.**

**Aumento de 0,9 óbitos por 100 mil habitantes em relação ao período de 14/01 até 20/01**

## Média Móvel e Óbitos por semana epidemiológica

### Média Móvel de Casos de Fevereiro de 2020 até Janeiro de 2022

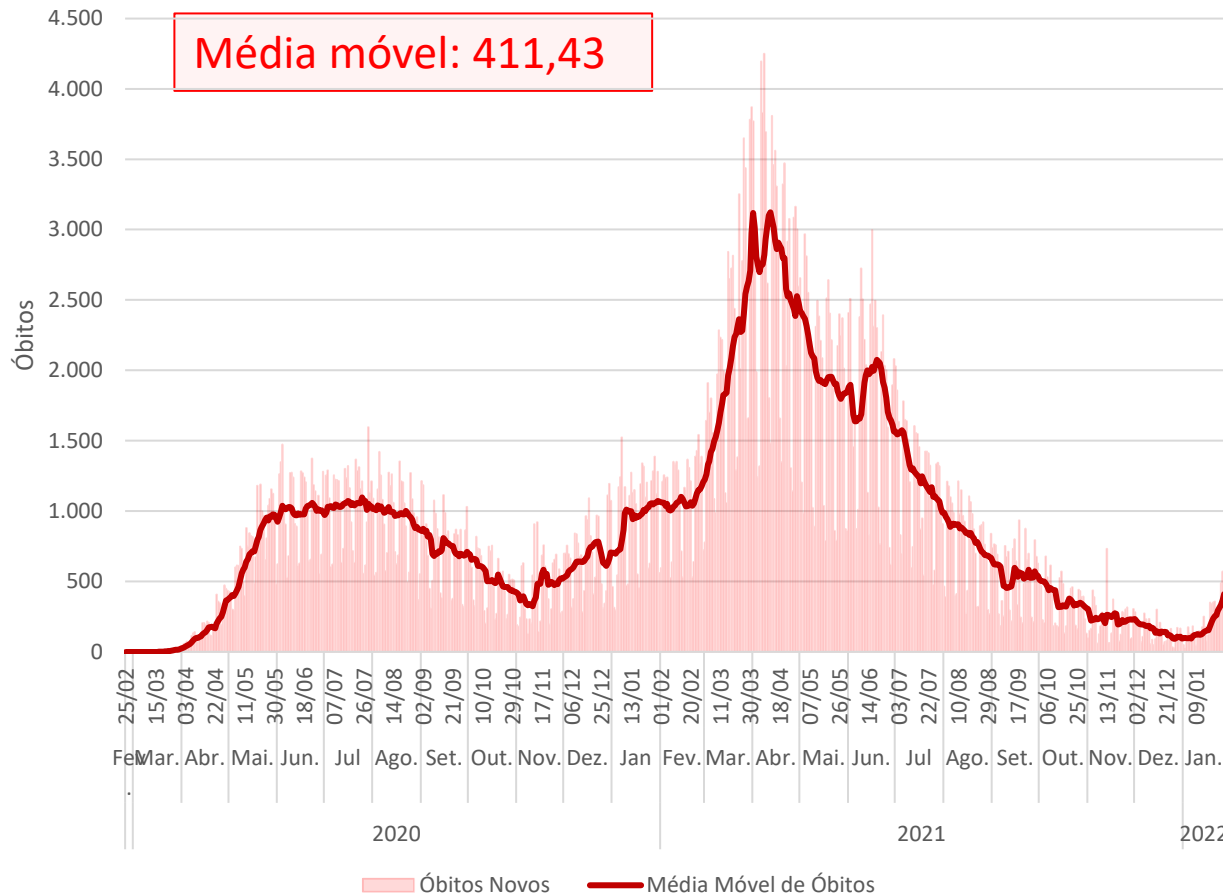

### Casos por semana epidemiológica de Fevereiro de 2020 até Janeiro de 2022

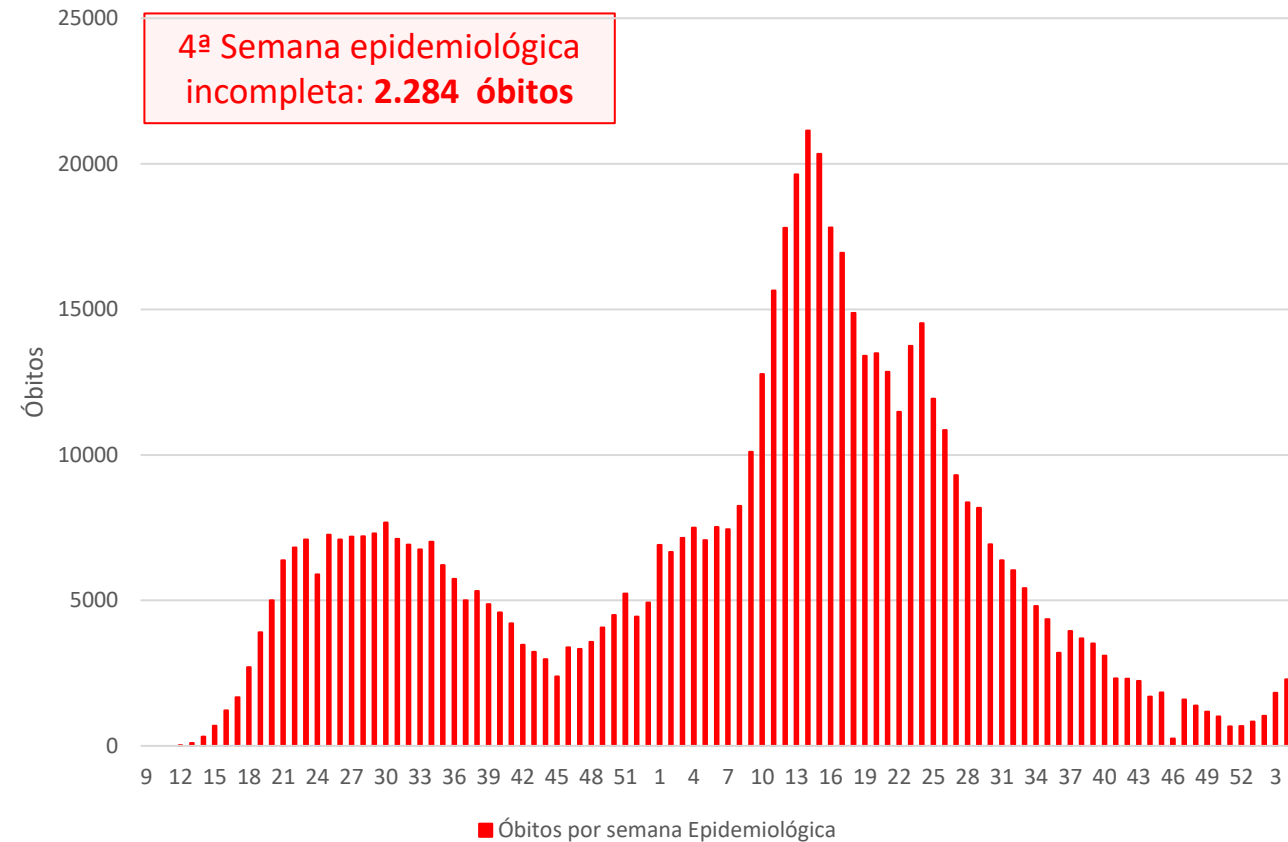

# Situation Report - Brasil



Atualizado em: 27 de Janeiro de 2022

Taxa de Incidência e Mortalidade por semana epidemiológica. Região Nordeste do Brasil.

Casos

5.239.344

Óbitos

121.227

Incidência  
100 mil hab.

9.180,3

Mortalidade  
100 mil hab.

212,4

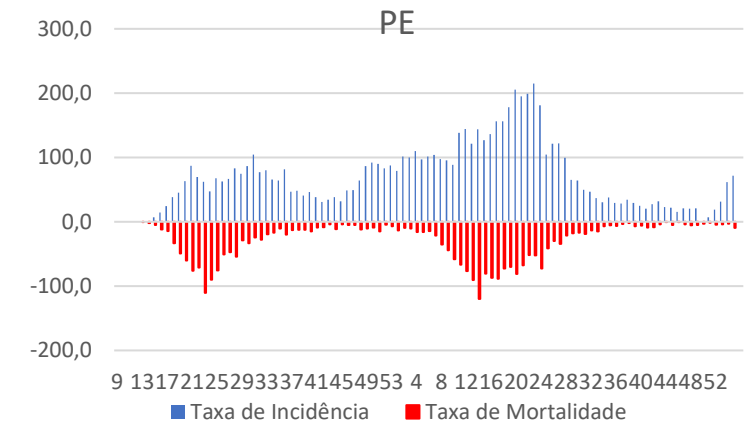
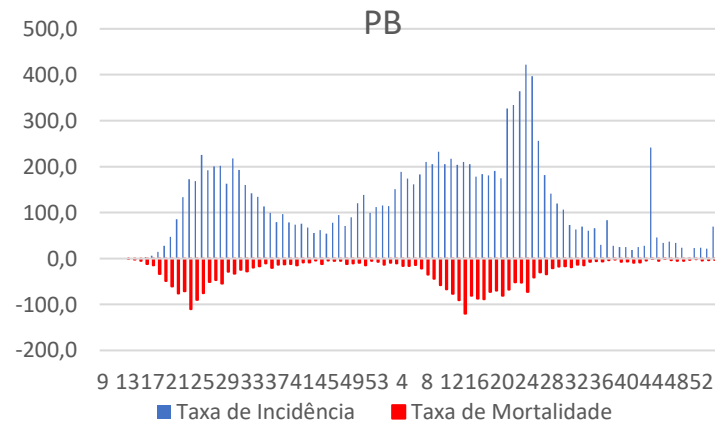
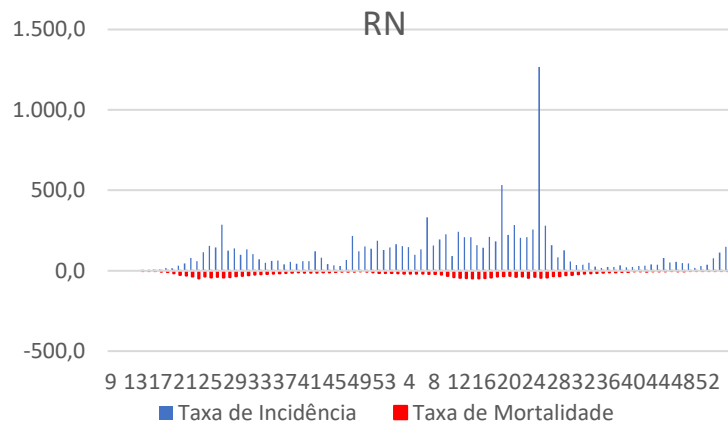
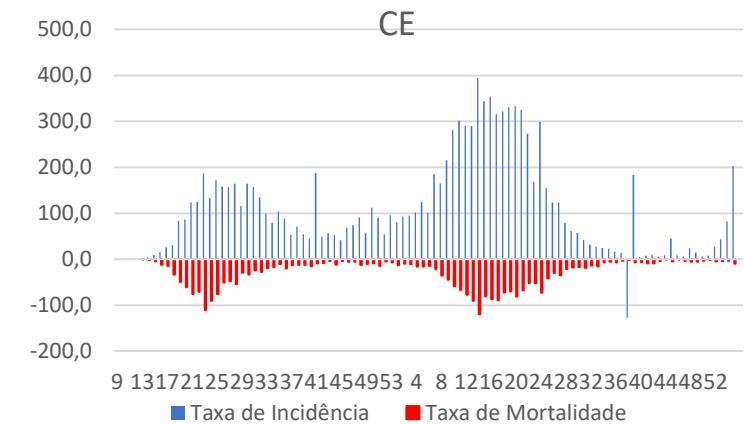
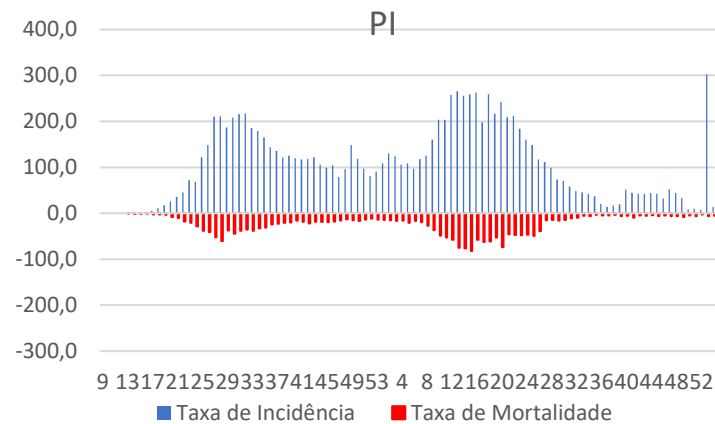
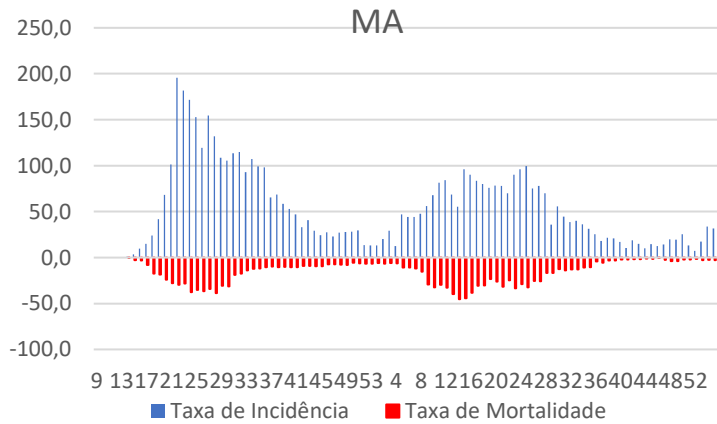

OBS: Taxa de mortalidade por milhão de habitantes.

Fonte: Ministério da Saúde

Taxa de Incidência e Mortalidade por semana epidemiológica. Região Nordeste do Brasil.

Casos

5.239.344

Óbitos

121.227

Incidência  
100 mil hab.

9.180,3

Mortalidade  
100 mil hab.

212,4

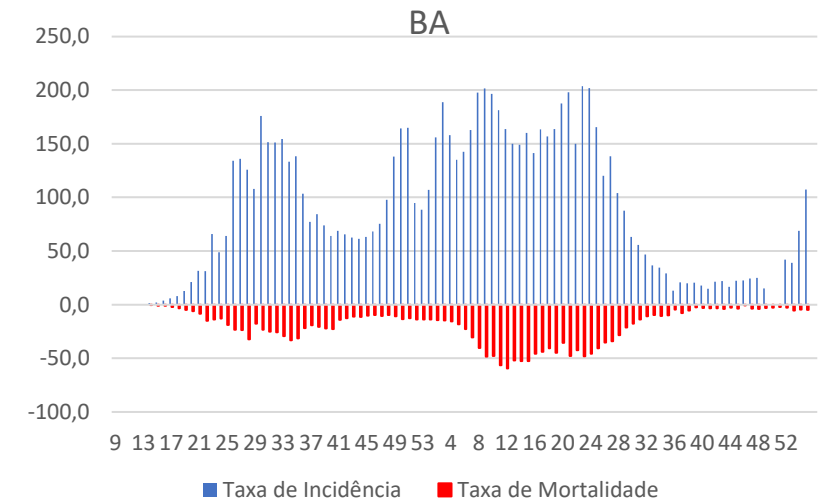
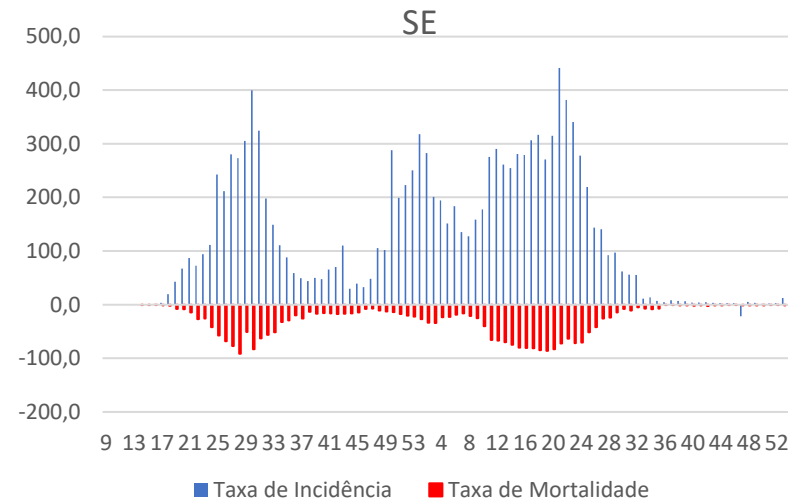
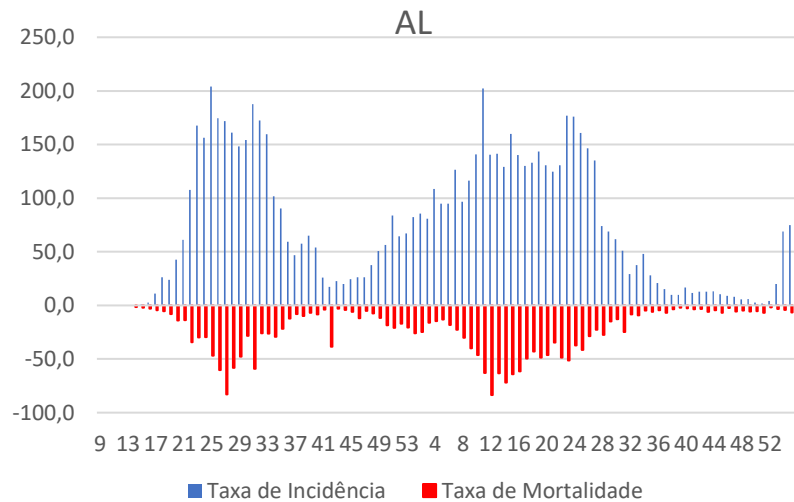

# Situation Report - Brasil



Atualizado em: 27 de Janeiro de 2022

**Taxa de Incidência e Mortalidade por semana epidemiológica. Região Norte do Brasil.**

Casos	Óbitos	Incidência 100 mil hab.	Mortalidade 100 mil hab.
<b>2.114.421</b>	<b>48.032</b>	<b>11.472,1</b>	<b>260,6</b>

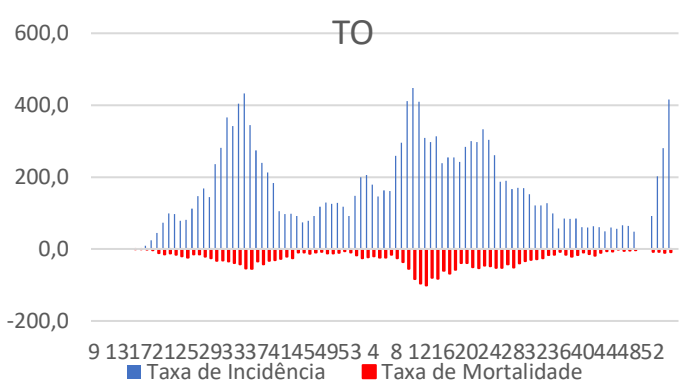
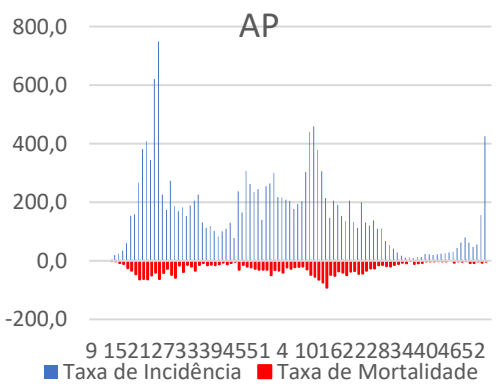
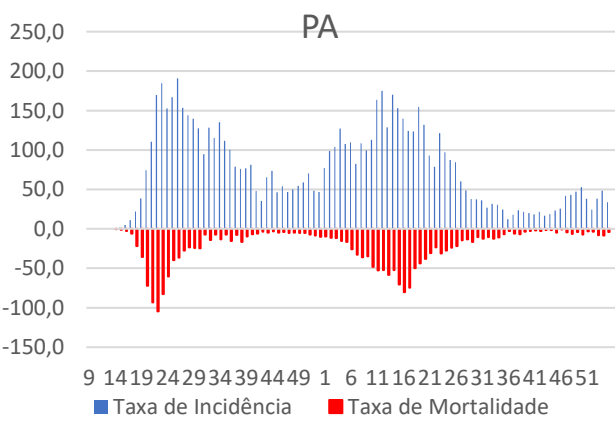
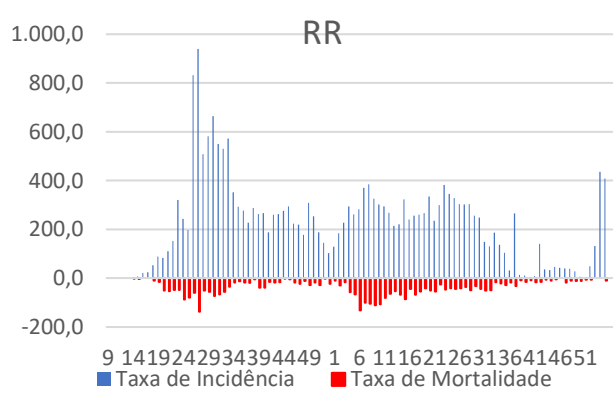
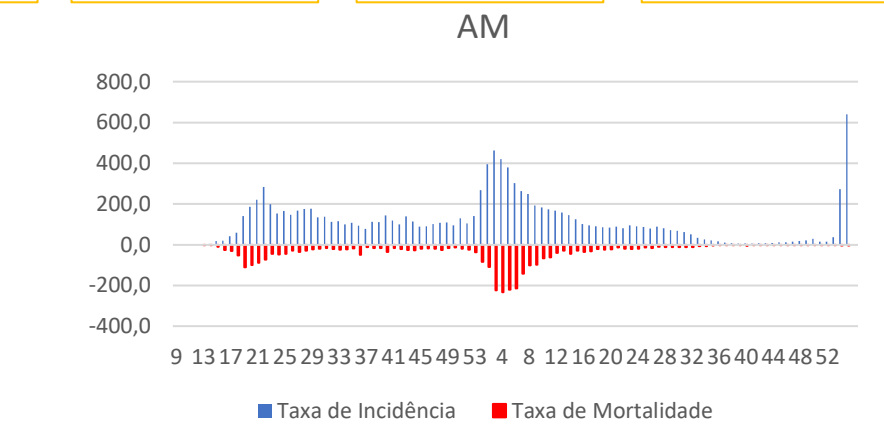
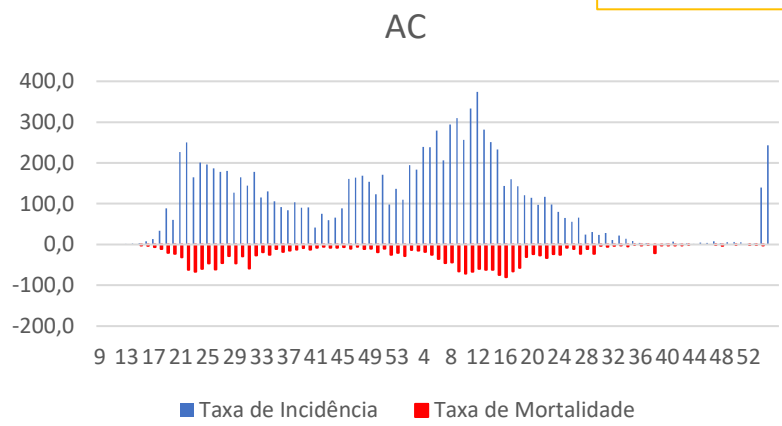
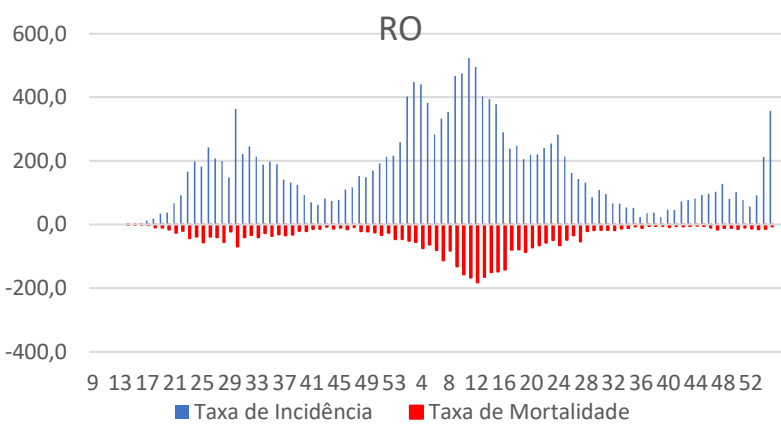

OBS: Taxa de mortalidade por milhão de habitantes.

## Taxa de Incidência e Mortalidade por semana epidemiológica. Região Sudeste do Brasil.

Casos

**9.702.470**

Óbitos

**297.535**

Incidência  
100 mil hab.

**10.979,2**

Mortalidade  
100 mil hab.

**336,7**

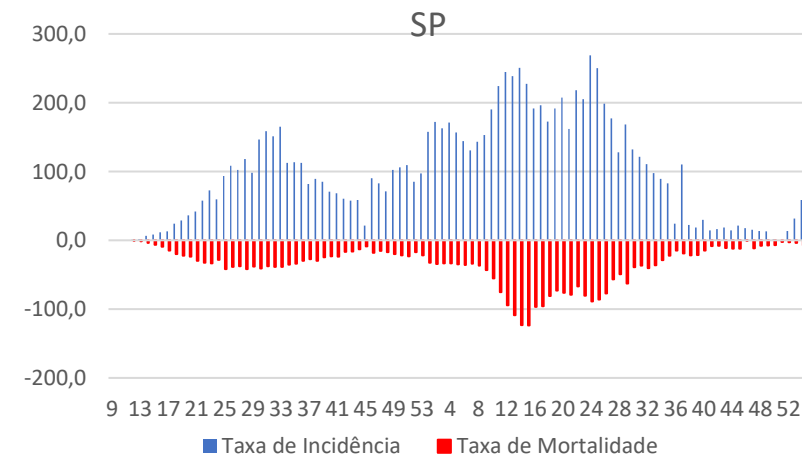
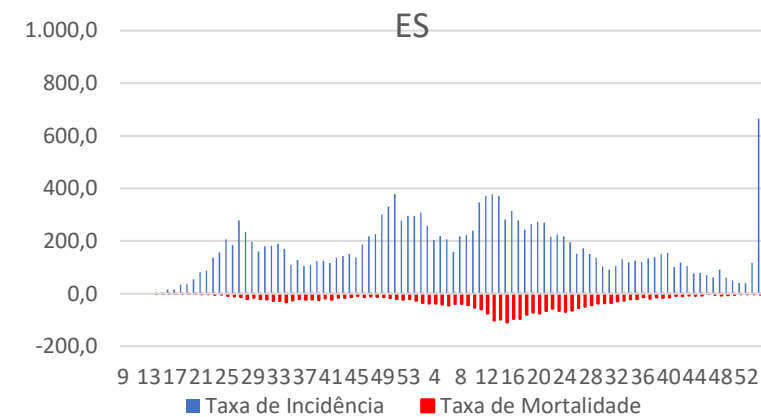
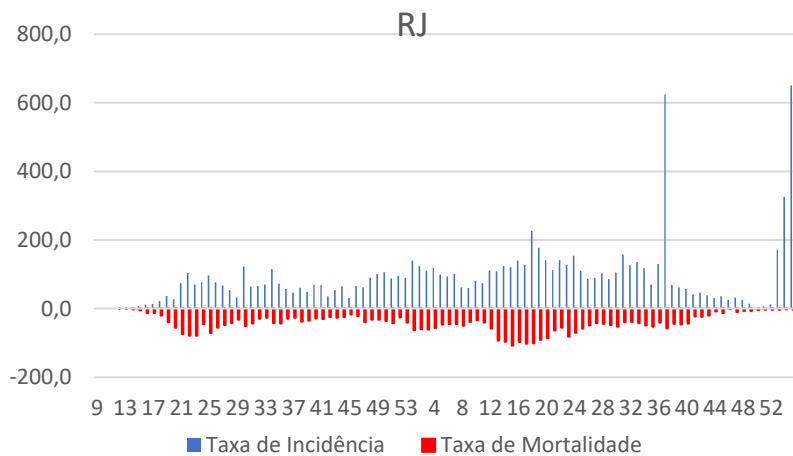
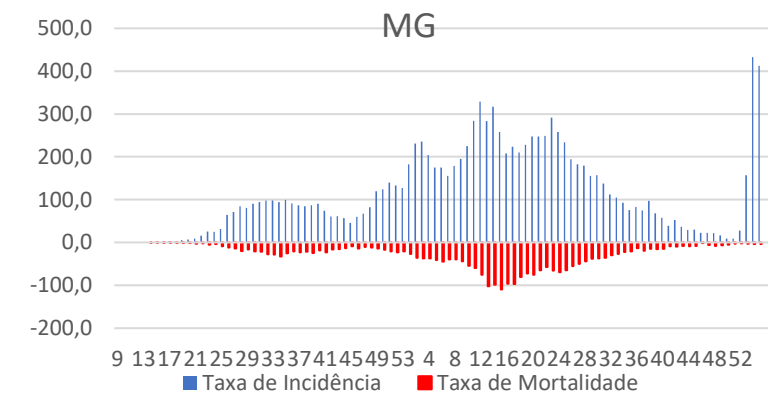

# Situation Report - Brasil



Atualizado em: 27 de Janeiro de 2022

Taxa de Incidência e Mortalidade por semana epidemiológica. Região Sul do Brasil.

Casos

5.074.729

Óbitos

98.374

Incidência  
100 mil hab.

16.929,3

Mortalidade  
100 mil hab.

328,2

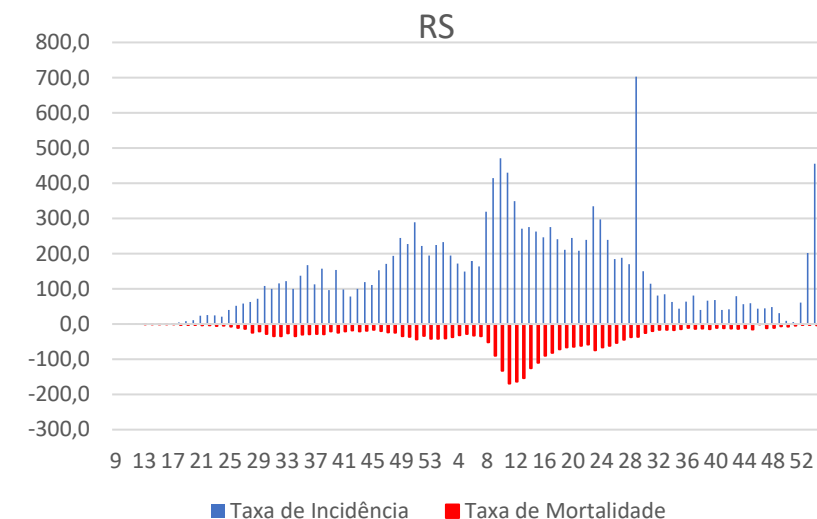
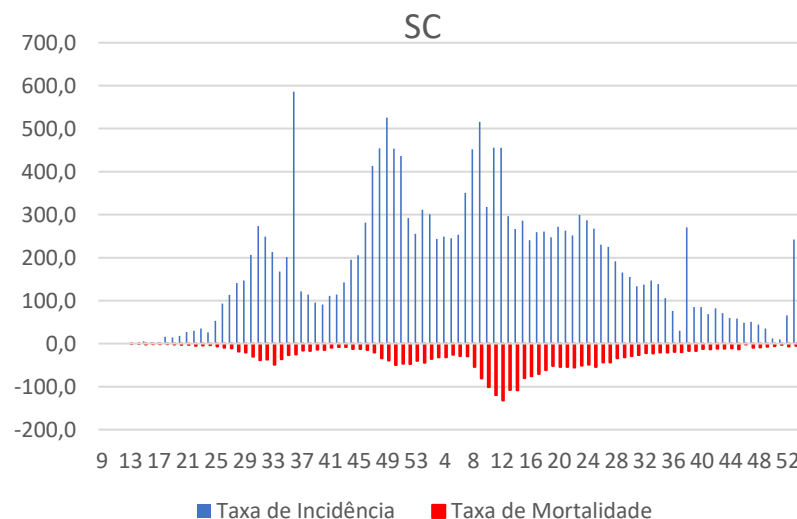
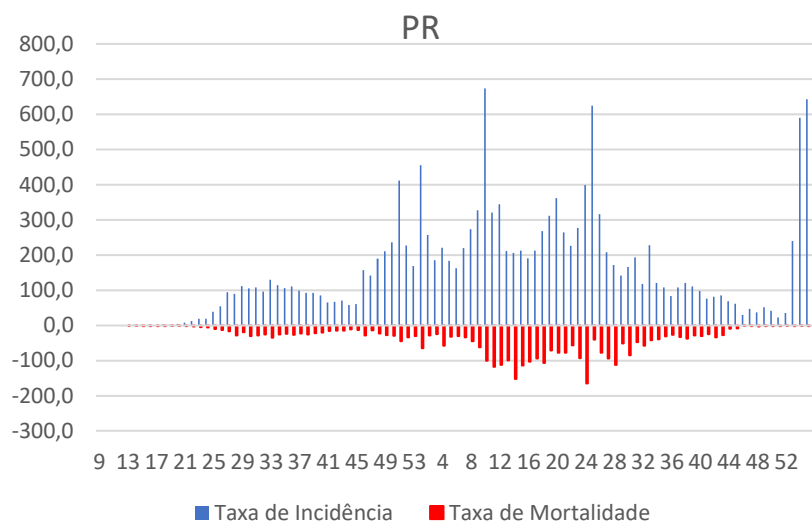

OBS: Taxa de mortalidade por milhão de habitantes.

Fonte: Ministério da Saúde

## Taxa de Incidência e Mortalidade por semana epidemiológica. Região Centro-Oeste do Brasil.

Casos	Óbitos	Incidência 100 mil hab.	Mortalidade 100 mil hab.
2.633.874	59.917	16.161,6	367,7

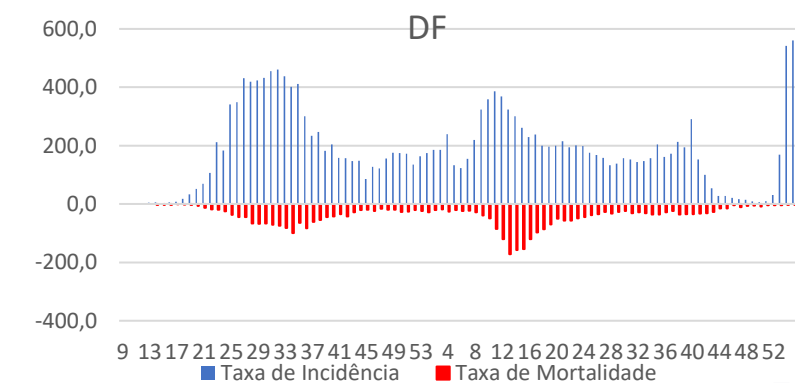
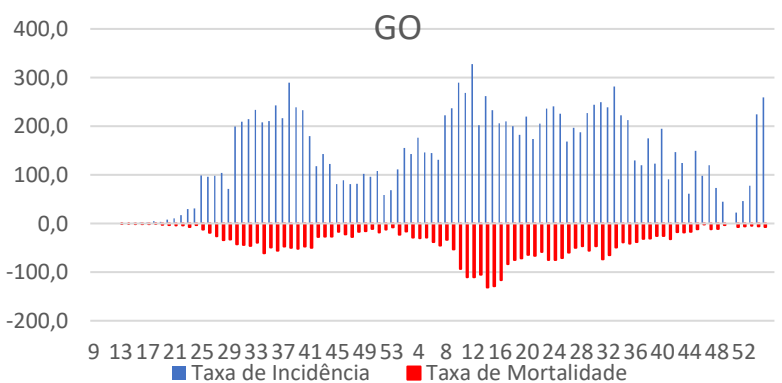
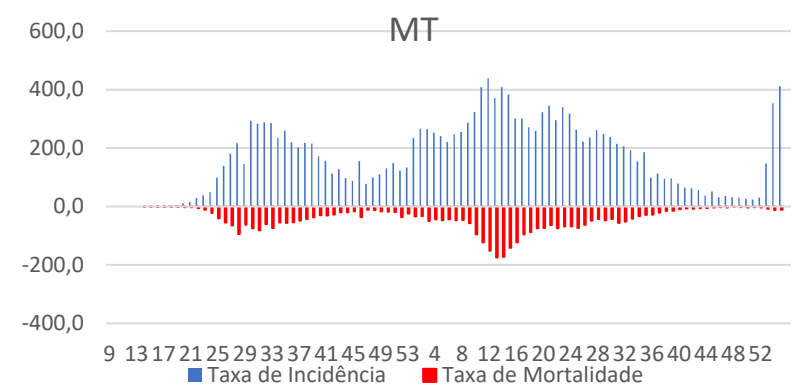
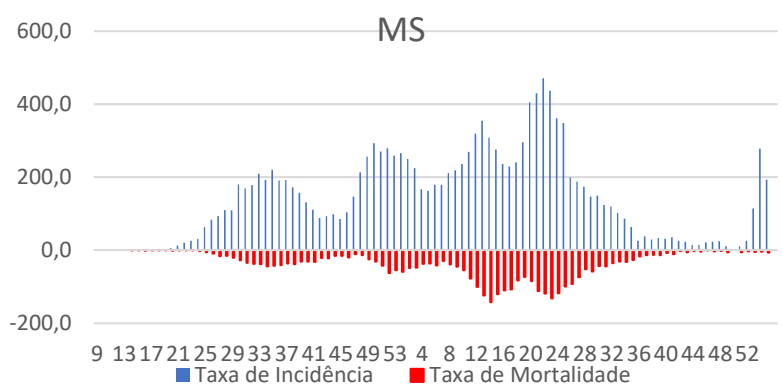

OBS: Taxa de mortalidade por milhão de habitantes.

## Vacinação contra a Covid-19

Piauí

83,9%  
População vacinada  
com a 1ª dose

São Paulo

83,5%  
População vacinada  
com a 1ª dose

Santa  
Catarina

78,8% População  
vacinada com a 1ª  
dose

Rio Grande  
do Sul

78,0% População  
vacinada com a 1ª  
dose

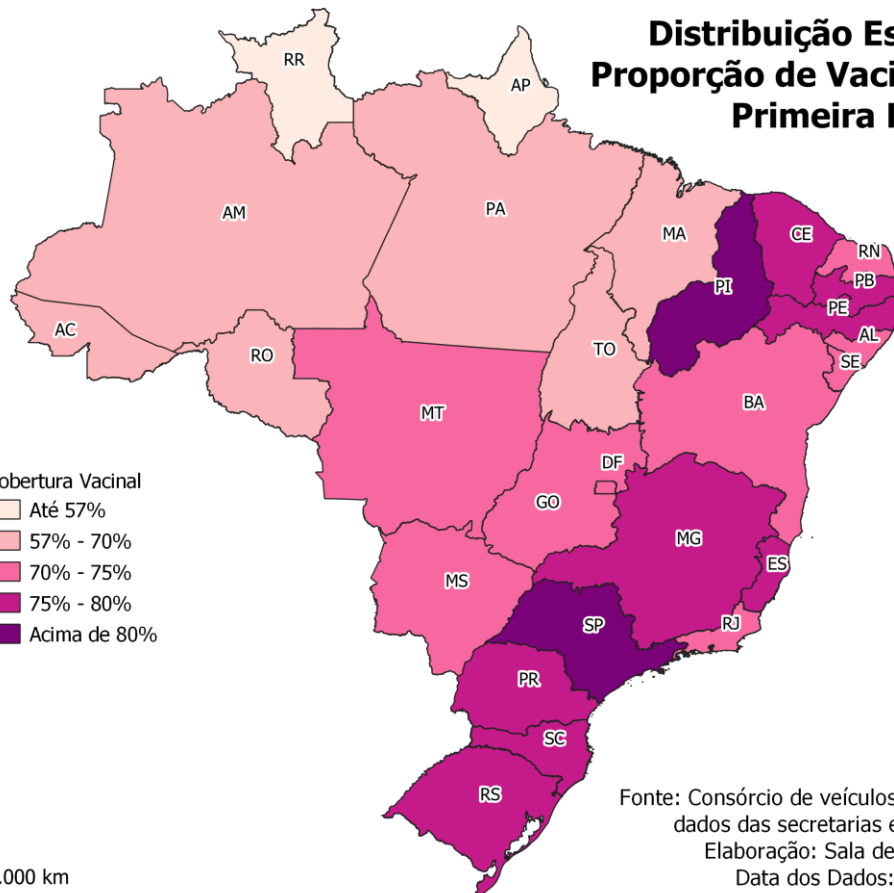

Brasil aplicou ao todo 308.296.448 doses de  
vacina contra a Covid-19.

164.090.251 com a 1ª dose

76,4% da população brasileira já recebeu 1ª  
dose

Fonte: Consórcio de veículos de imprensa a partir de  
dados das secretarias estaduais de Saúde  
Elaboração: Sala de Situação - UnB  
Data dos Dados: 20/01/2022  
Data de elaboração: 21/01/2022

Fonte: Consórcio de veículos de imprensa a partir de dados das  
secretarias estaduais de Saúde



0 500 1.000 km

## Vacinação contra a Covid-19

São Paulo

**79,2%**  
População vacinada com a 2ª dose

Piauí

**76,4%**  
População vacinada com a 2ª dose

Minas Gerais

**73,5%**  
População vacinada com a 2ª dose

Mato Grosso do Sul

**72,5%**  
População vacinada com a 2ª dose

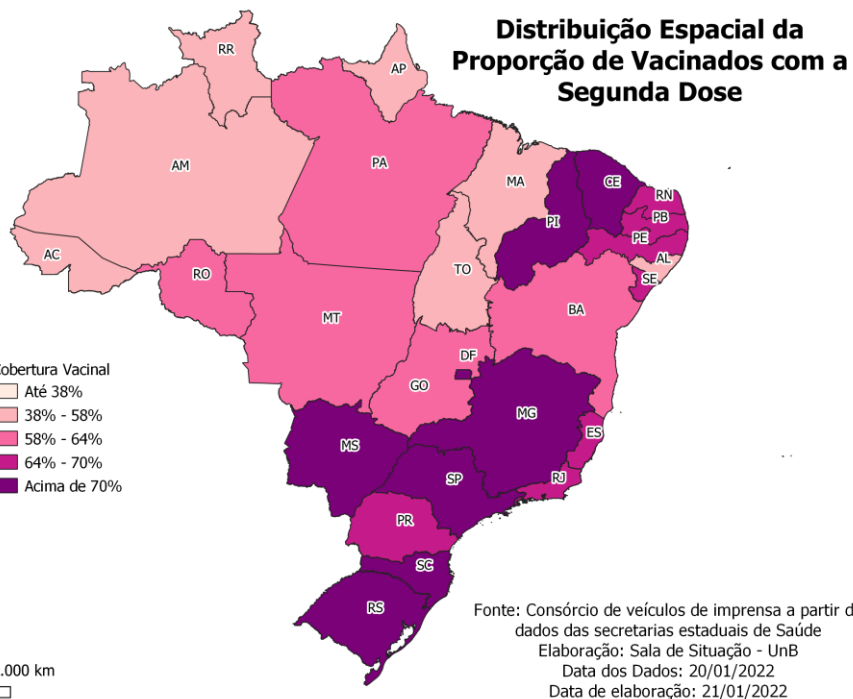

## Cobertura vacinal da primeira e segunda dose da vacina contra a covid-19

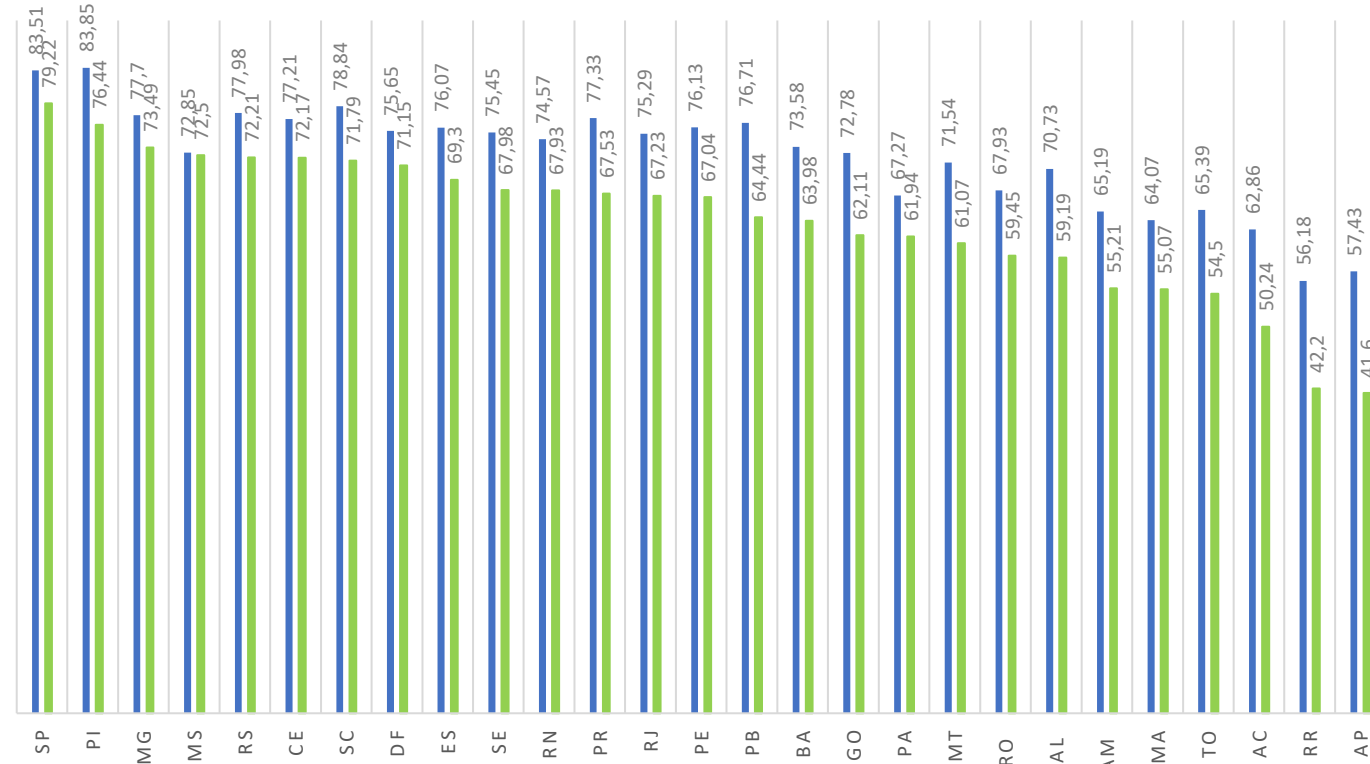

Fonte: Consórcio de veículos de imprensa a partir de dados das secretarias estaduais de Saúde

■ % da população vacinada com a 1ª dose    ■ % da população totalmente imunizada

# SITUATION REPORT COVID-19

- MINISTÉRIO DA SAÚDE. Painel Coronavírus, c2020. Página Inicial. Disponível em: <https://covid.saude.gov.br/>. Atualizado: 27 de janeiro de 2022
- Agência. Brasil. Disponível em: <https://agenciabrasil.ebc.com.br/saude> Atualizado: 27 de janeiro de 2022
- FUNDAÇÃO OSWALDO CRUZ (Fiocruz), Ministério da Saúde, Brasil. Disponível em: <https://portal.fiocruz.br/documento/primeiro-boletim-do-observatorio-covid-19-fiocruz-de-2021-semanas-01-e-02>. Atualizado: 27 de janeiro de 2022
- G1. **Mapa da vacinação contra Covid-19 no Brasil.** Disponível em: <https://especiais.g1.globo.com/bemestar/vacina/2021/mapa-brasil-vacina-covid/> . Acesso em: 27 nov. 2022.

