

SITUATION REPORT

COVID-19



Elaborado por: Carol Barros e Vinicius Lacerda
Atualizado em: 20 de janeiro de 2022



Brasil em relação ao Mundo

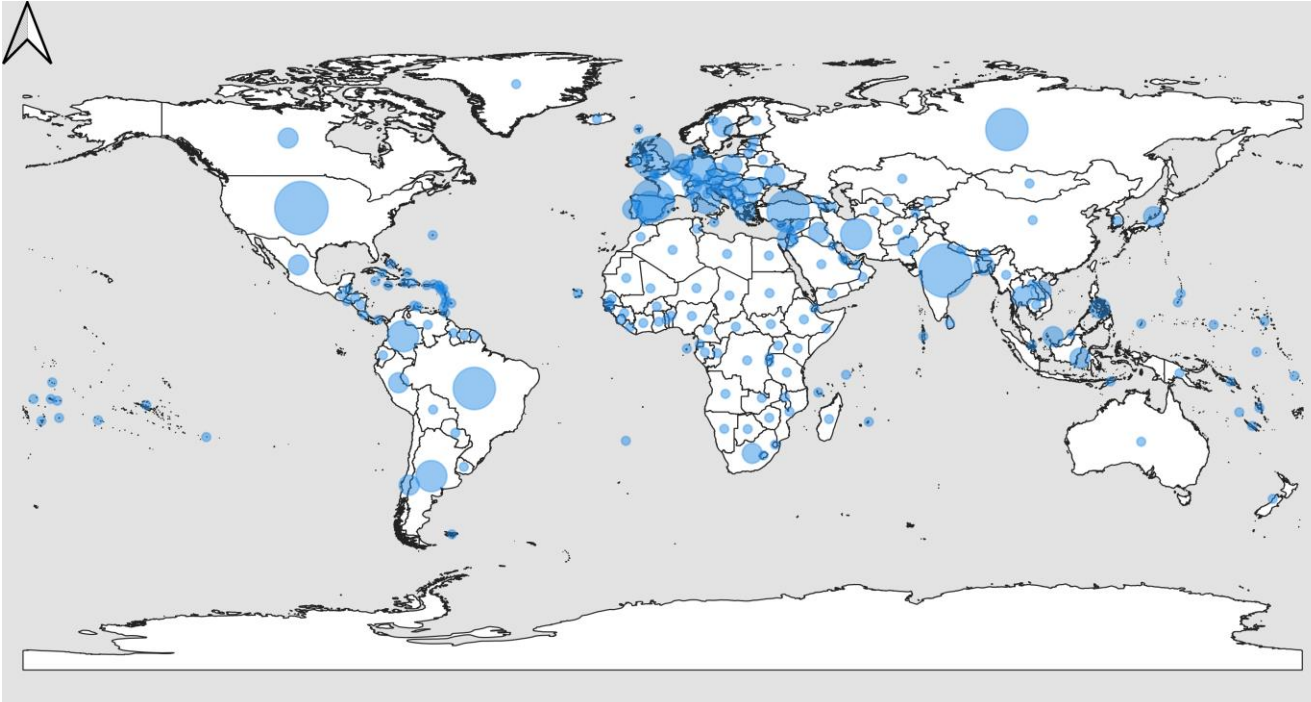

Distribuição Espacial de
Casos no Mundo

Casos

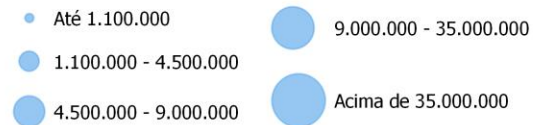

Fonte: OMS
Data dos Dados: 11/01/2022
Data de Elaboração: 13/01/2022
Elaboração: Sala de Situação - UnB

0 10 20 km

3º País que mais registrou casos confirmados

8º País que mais registrou casos no últimos 7 dias

Entre os países com mais de 100 milhões de hab. O Brasil possui a 2ª maior incidência de casos

Brasil em relação ao Mundo

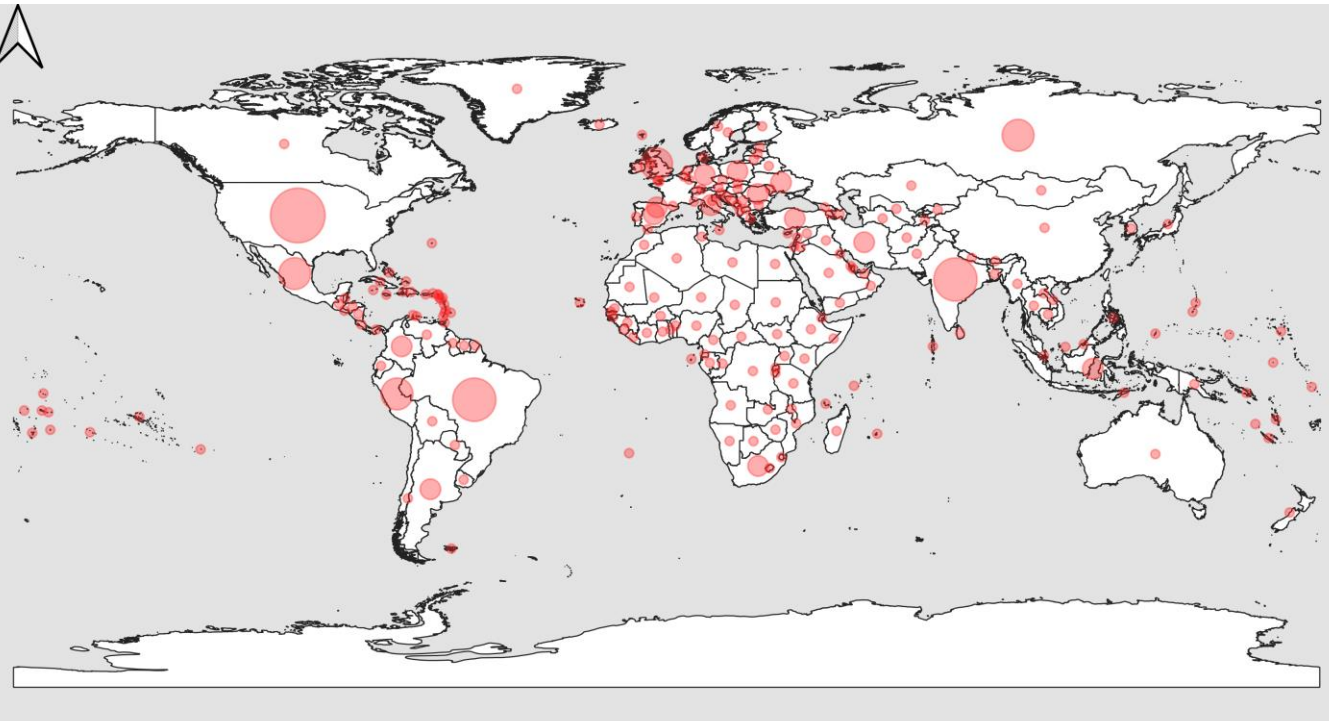

2º País que mais registrou óbitos

8º País que mais registrou óbitos no últimos 7 dias

Entre os países com mais de 100 milhões de hab. O Brasil possui a maior taxa de mortalidade

Distribuição Espacial de Óbitos no Mundo

Óbitos



Fonte: OMS
Data dos Dados: 11/01/2022
Data de Elaboração: 13/01/2022
Elaboração: Sala de Situação - UnB

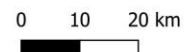

Casos Confirmados pela Covid-19

São Paulo

4.534.066
casos

Minas
Gerais

2.436.663
casos

Paraná

1.767.331
casos

Rio Grande
do Sul

1.651.551
casos

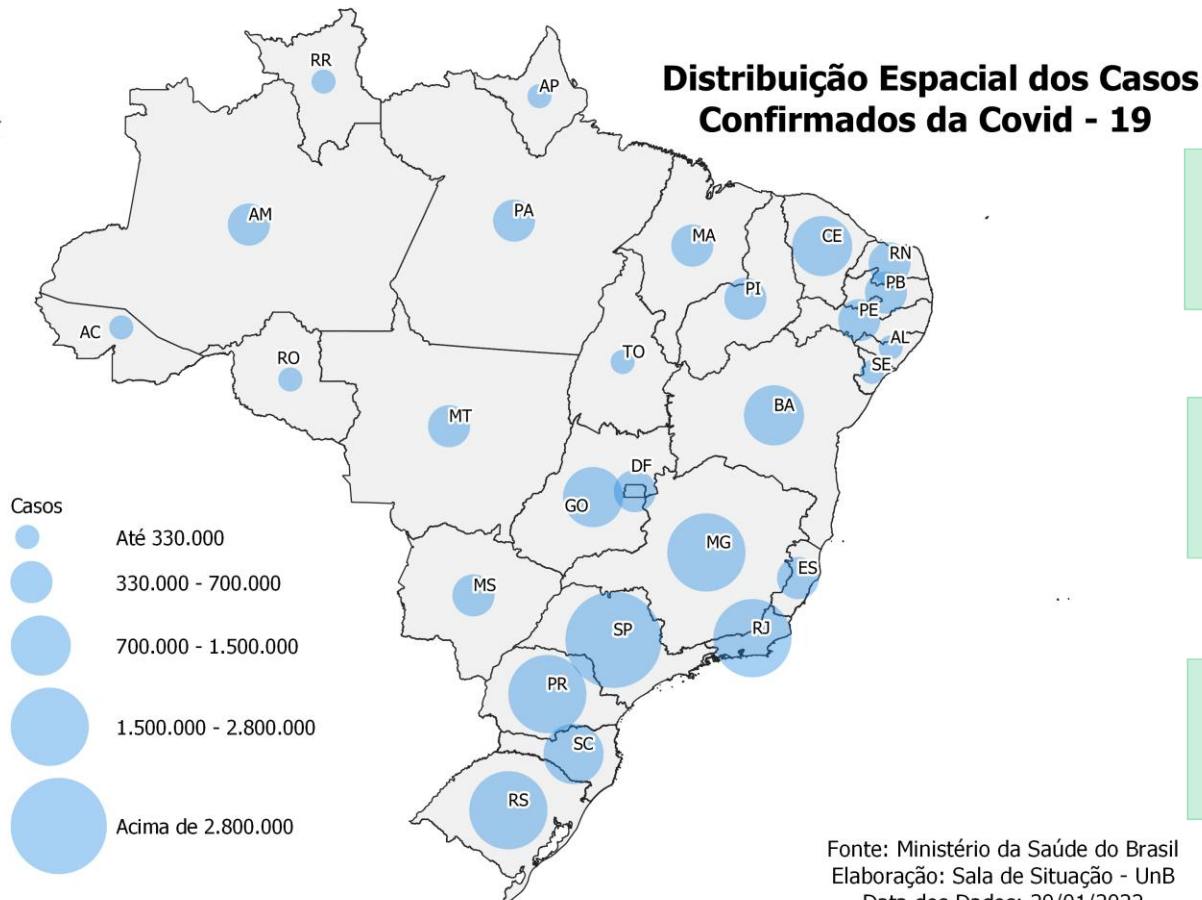

Brasil acumulou 23.585.243 casos

770.326 casos nos últimos 7 dias (14/01 - 20/01)

Aumento de 342.339 casos em relação ao período de 07/01 a 13/01

Fonte: Ministério da Saúde do Brasil
Elaboração: Sala de Situação - UnB
Data dos Dados: 20/01/2022
Data de elaboração: 21/01/2022

Incidência de Casos pela Covid-19

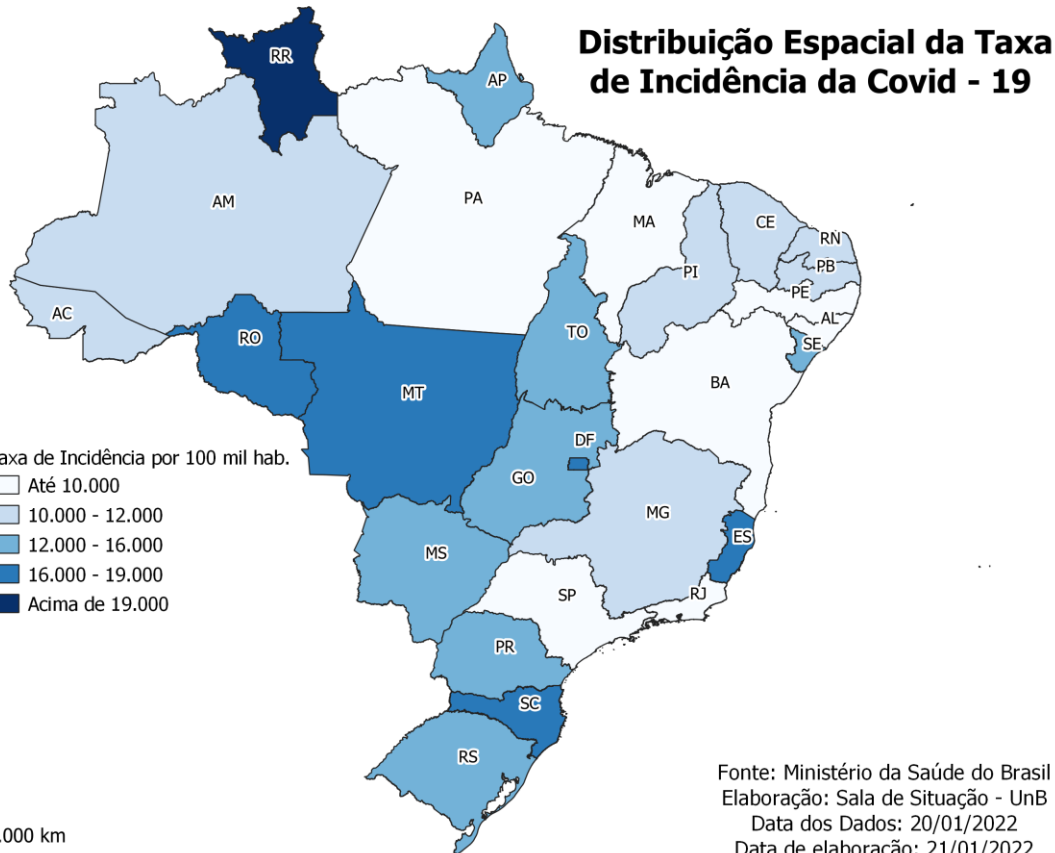

Roraima

22.285,52
Casos por 100
mil hab.

Santa
Catarina

18.674,54
Casos por 100
mil hab.

Distrito
Federal

18.511,16
Casos por 100
mil hab.

Espírito
Santo

17.363,77
Casos por 100
mil hab.

**Brasil possui uma taxa de incidência de
11.223,21 por 100 mil hab.**

**A incidência média dos últimos 7 dias foi de
52,37 casos por 100 mil hab.**

**Aumento de 23,28 casos por 100 mil habitantes
em relação ao período de 07/01 até 13/01**

Média Móvel e Casos por semana epidemiológica

Média Móvel de Casos de Fevereiro de 2020 até Janeiro de 2022

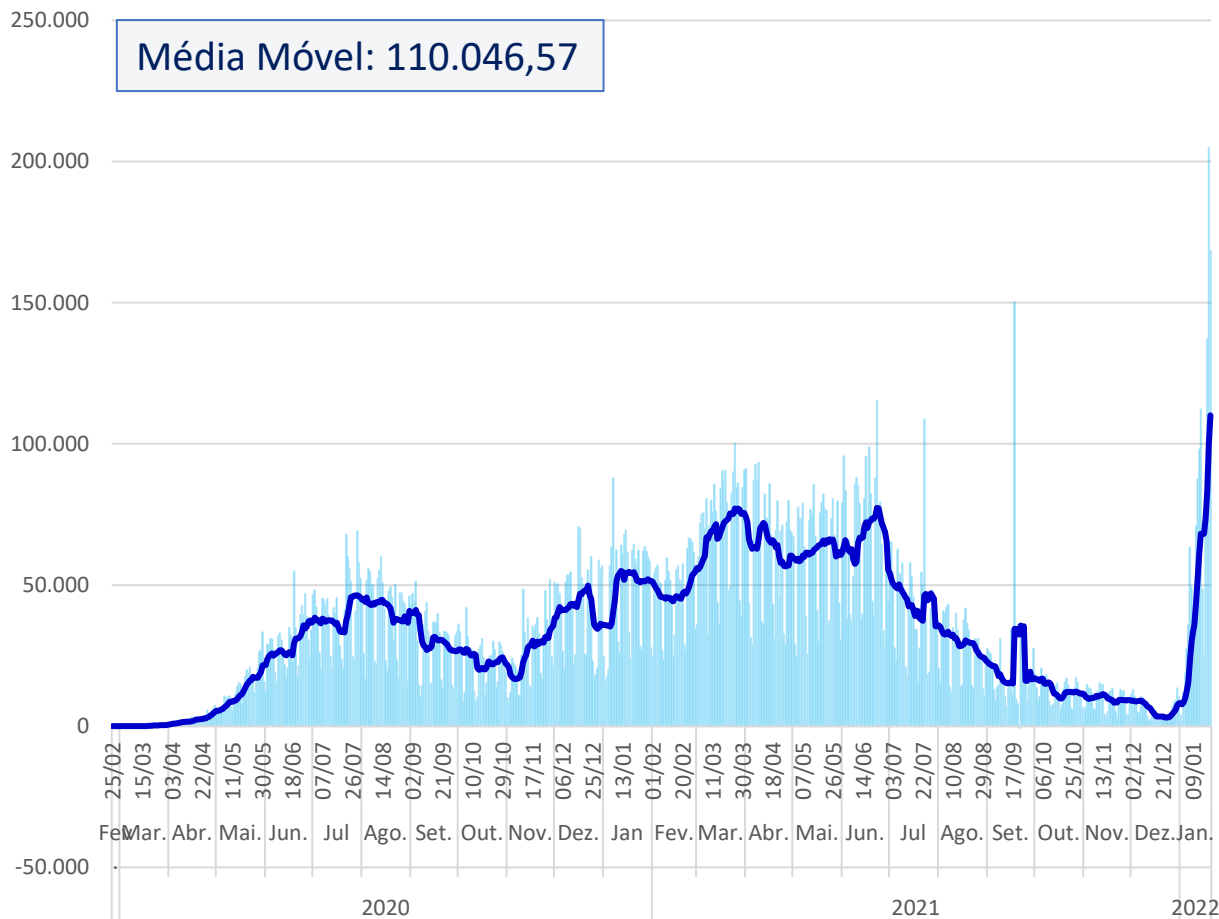

Casos por semana epidemiológica de Fevereiro de 2020 até Janeiro de 2022

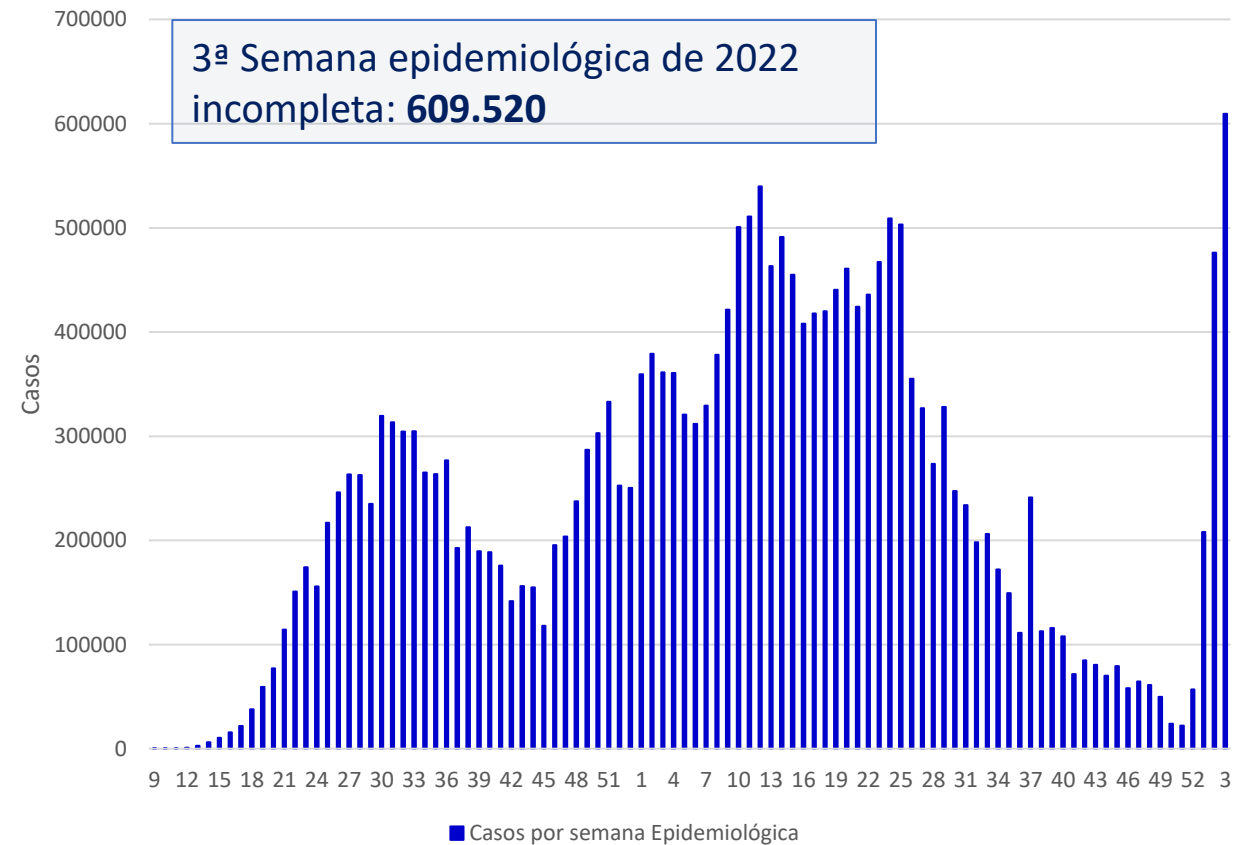

Óbitos pela Covid-19

São Paulo

Rio de
Janeiro

Minas
Gerais

Paraná

156.165
Óbitos

69.637
Óbitos

56.895
Óbitos

40.955
Óbitos

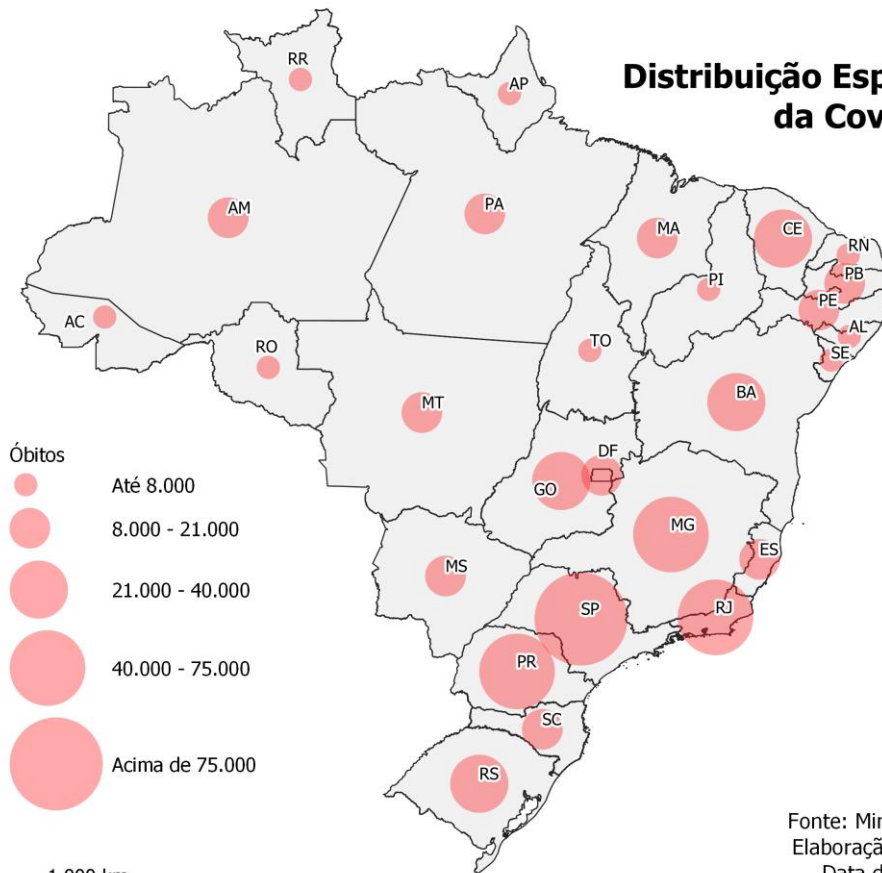

Brasil acumulou 622.205 óbitos

1.660 óbitos nos últimos 7 dias (14/01 - 20/01)

Aumento de 756 óbitos em relação ao período de 07/01 até 13/01

Fonte: Ministério da Saúde do Brasil
Elaboração: Sala de Situação - UnB
Data dos Dados: 20/01/2022
Data de elaboração: 21/01/2022

Mortalidade pela Covid-19

Rio de
Janeiro

400,70
Óbitos

Mato
Grosso

393,86
Óbitos

Roraima

374,63
Óbitos

Distrito
Federal

366,37
Óbitos

Distribuição Espacial da Taxa de Mortalidade pela Covid-19

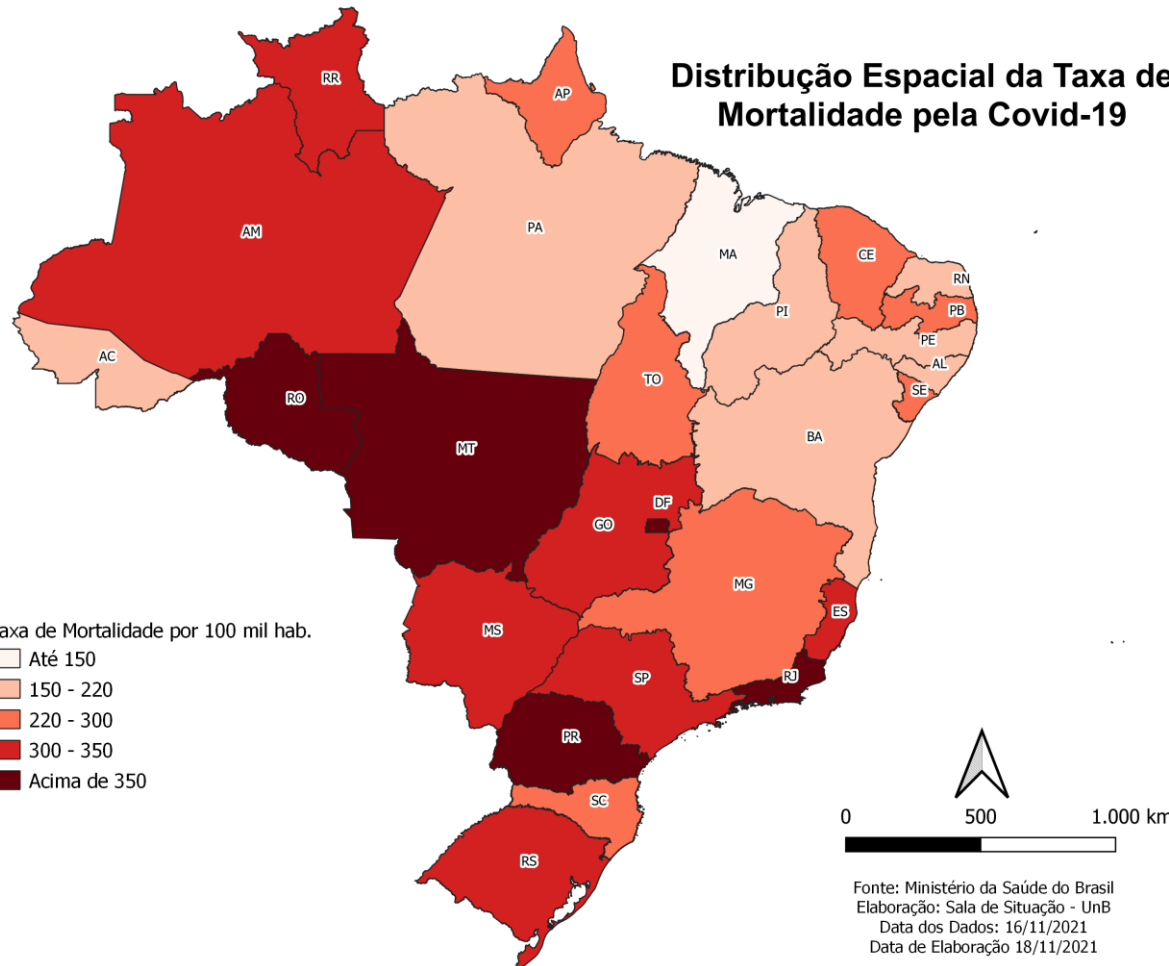

**Brasil possui uma taxa de mortalidade de
296,08 óbitos por 100 mil hab.**

**A mortalidade média dos últimos 7 dias foi de
0,11 óbitos por 100 mil hab.**

**Aumento de 0,05 óbitos por 100 mil habitantes
em relação ao período de 07/01 até 13/01**

Média Móvel e Óbitos por semana epidemiológica

Média Móvel de Casos de Fevereiro de 2020 até Janeiro de 2022

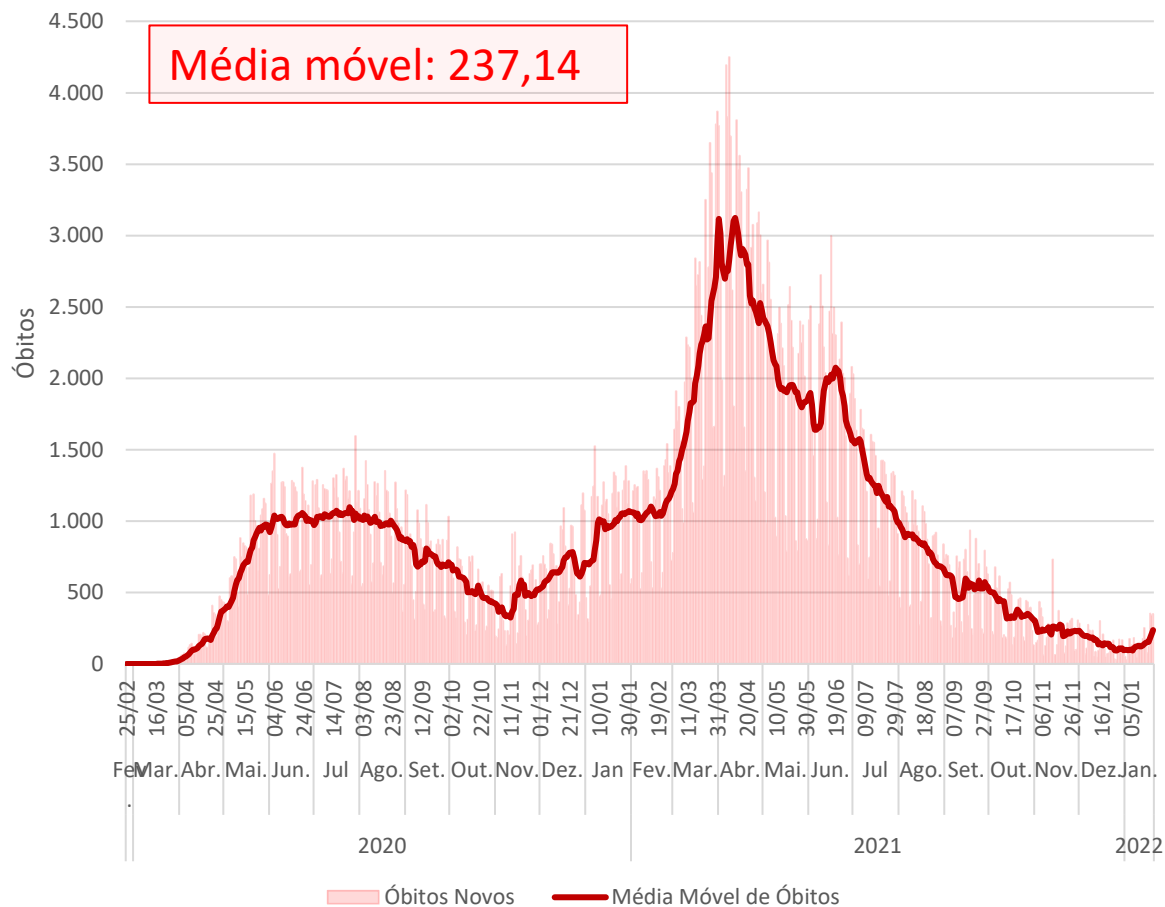

Casos por semana epidemiológica de Fevereiro de 2020 até Janeiro de 2022

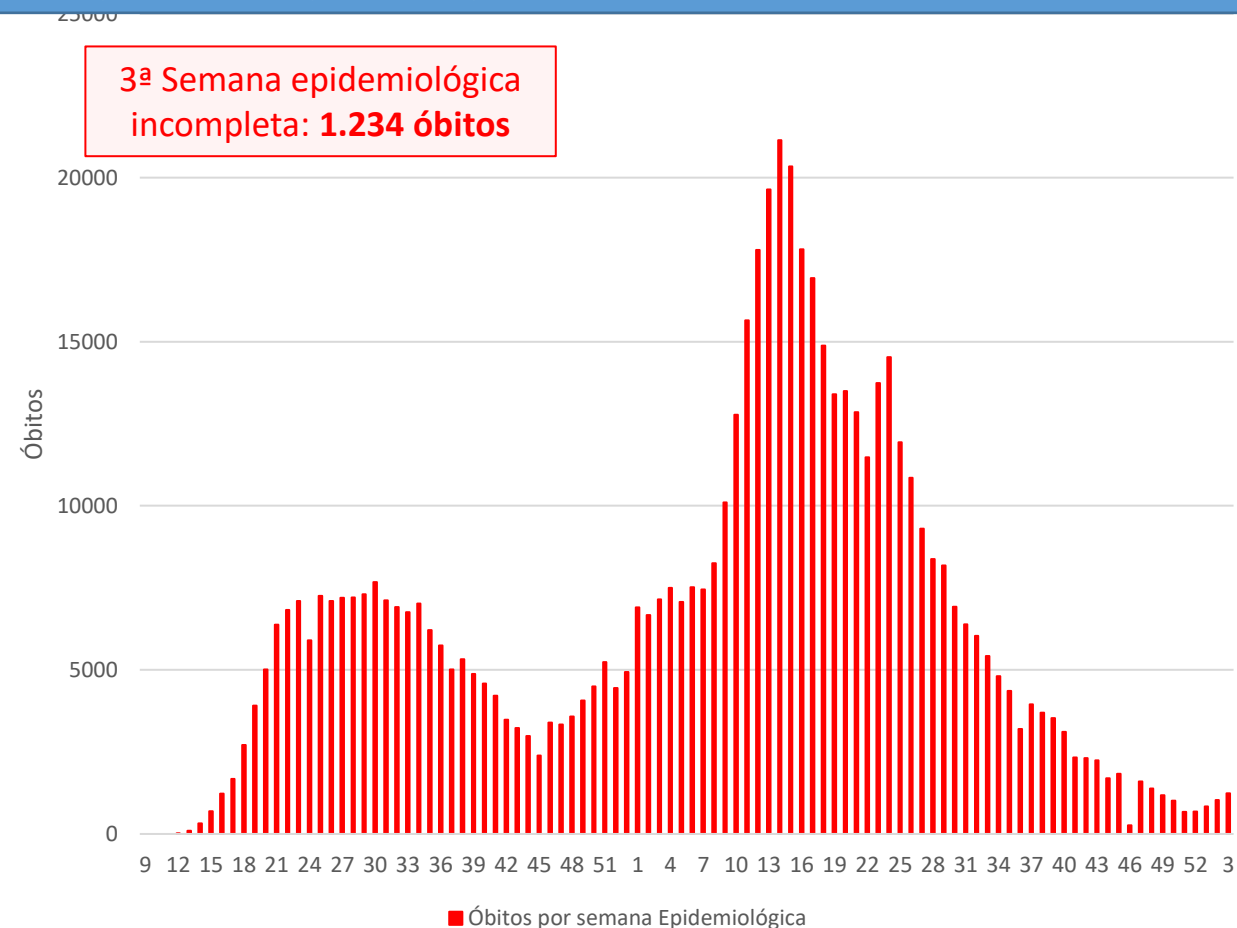

Situation Report - Brasil



Atualizado em: 20 de dezembro de 2022

Taxa de Incidência e Mortalidade por semana epidemiológica. Região Nordeste do Brasil.

Casos

5.066.630

Óbitos

120.741

Incidência
100 mil hab.

8.877,7

Mortalidade
100 mil hab.

211,6

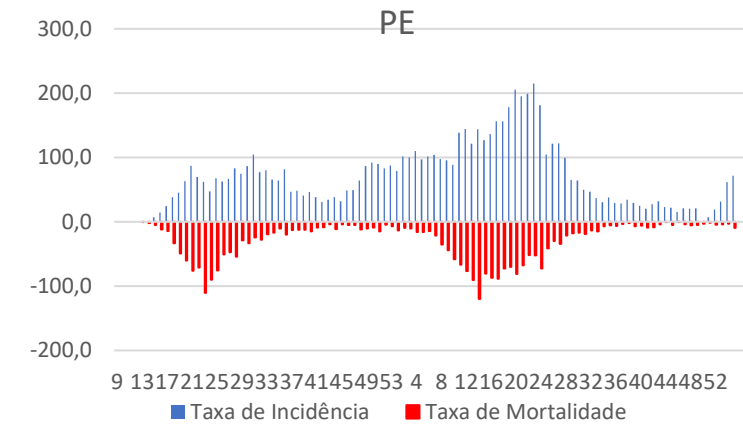
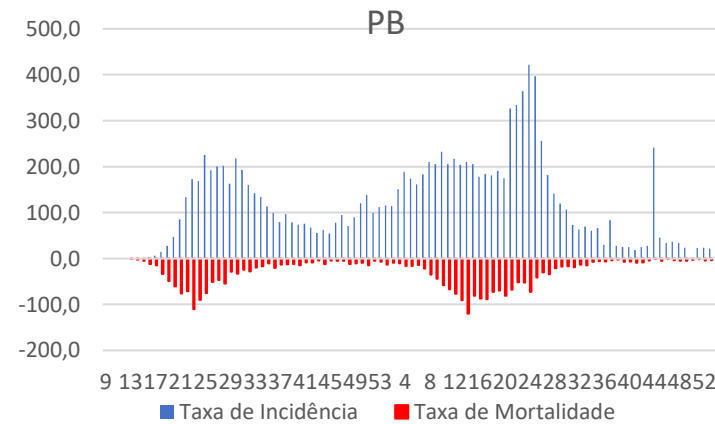
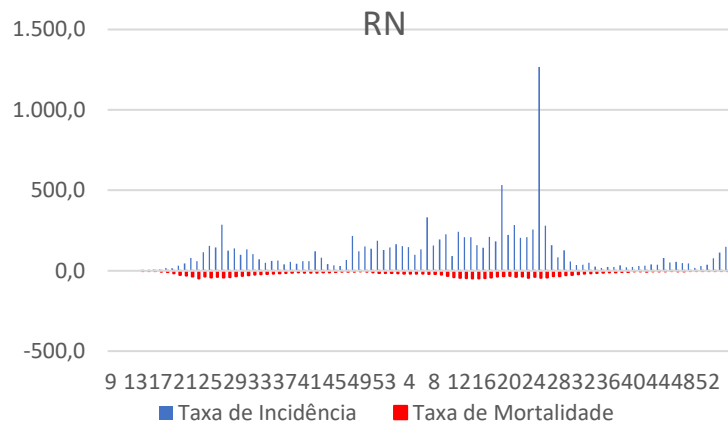
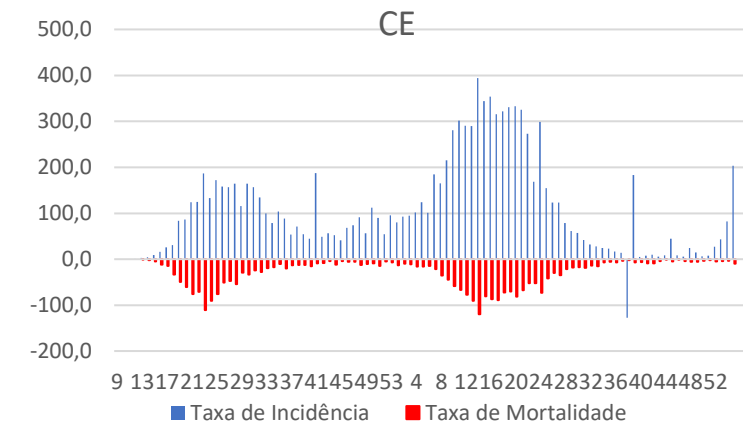
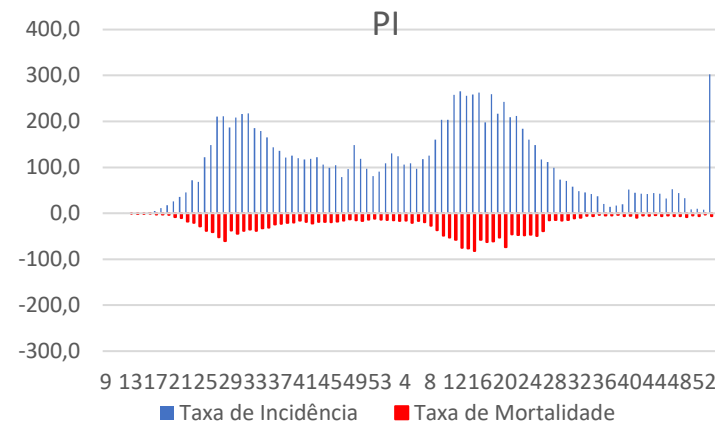
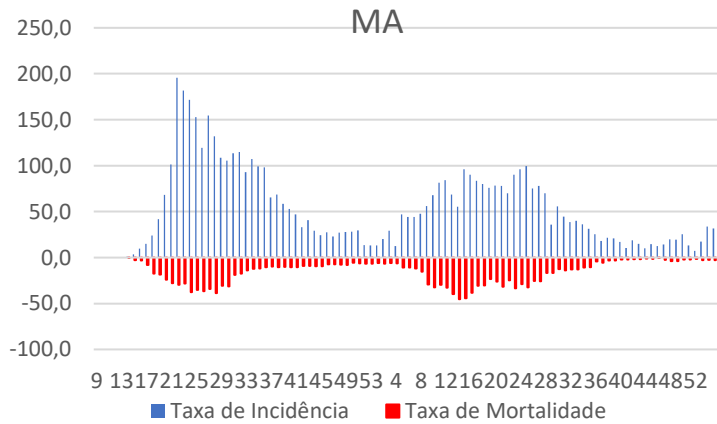

OBS: Taxa de mortalidade por milhão de habitantes.

Fonte: Ministério da Saúde

Situation Report - Brasil



Atualizado em: 20 de dezembro de 2022

Taxa de Incidência e Mortalidade por semana epidemiológica. Região Nordeste do Brasil.

Casos

5.066.630

Óbitos

120.741

Incidência
100 mil hab.

8.877,7

Mortalidade
100 mil hab.

211,6

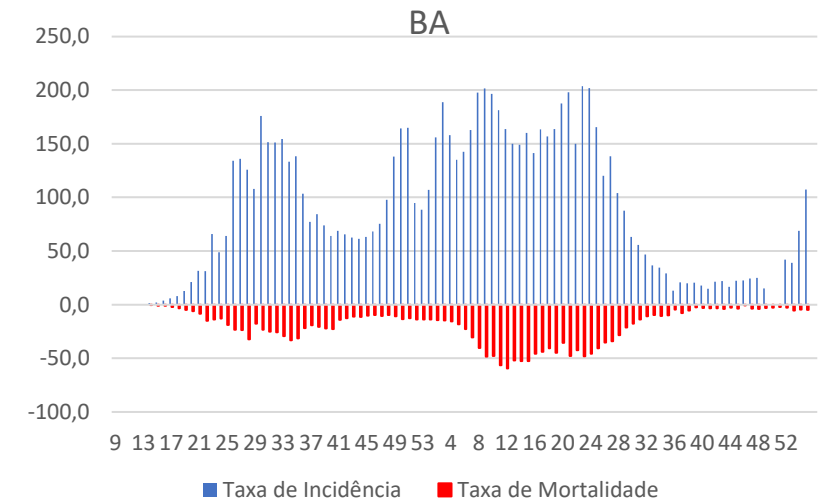
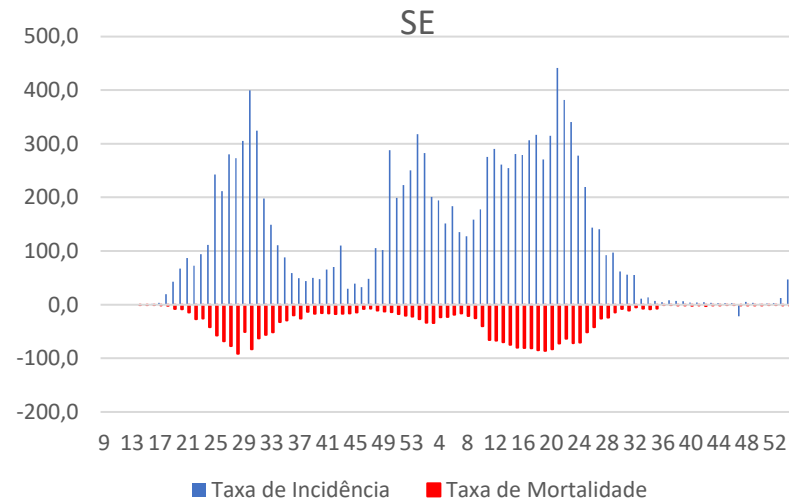
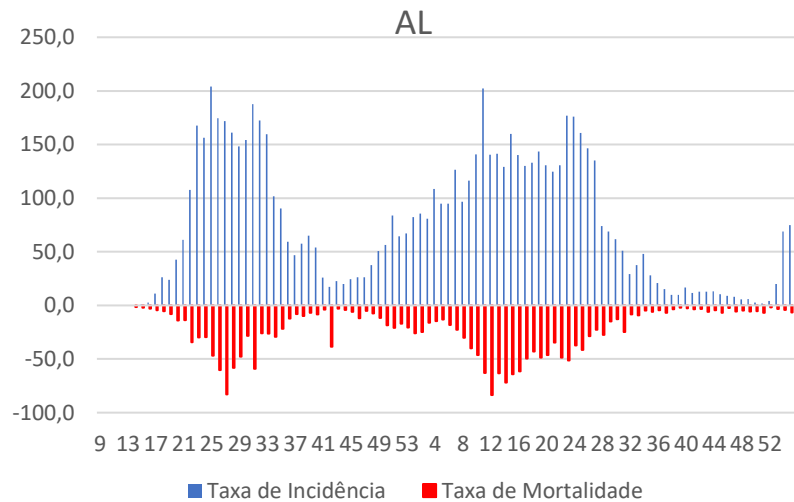

Situation Report - Brasil



Atualizado em: 20 de dezembro de 2022

Taxa de Incidência e Mortalidade por semana epidemiológica. Região Norte do Brasil.

Casos	Óbitos	Incidência 100 mil hab.	Mortalidade 100 mil hab.
2.014.387	47.887	10.929,4	259,8

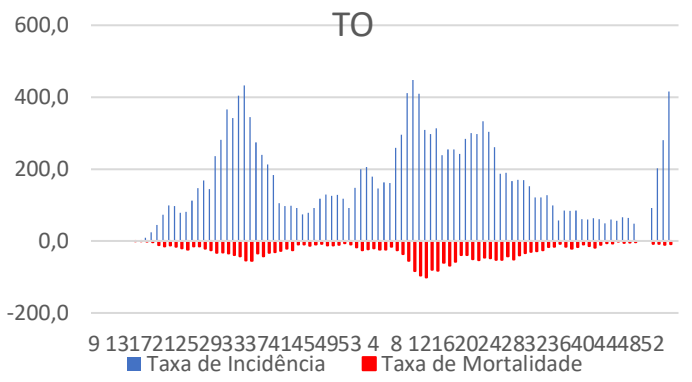
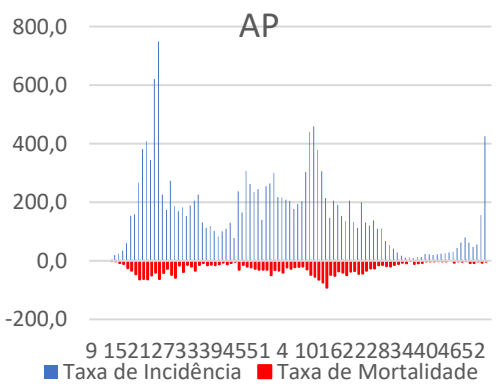
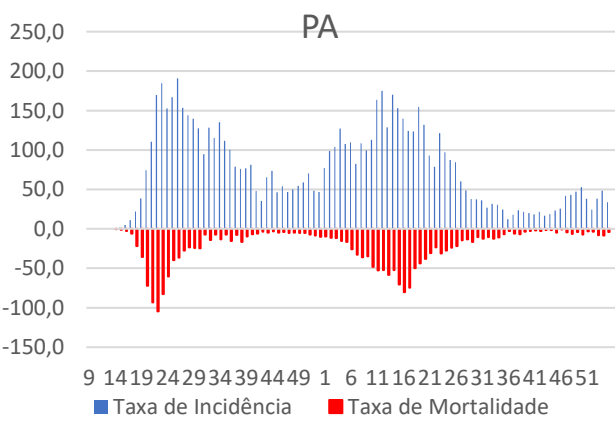
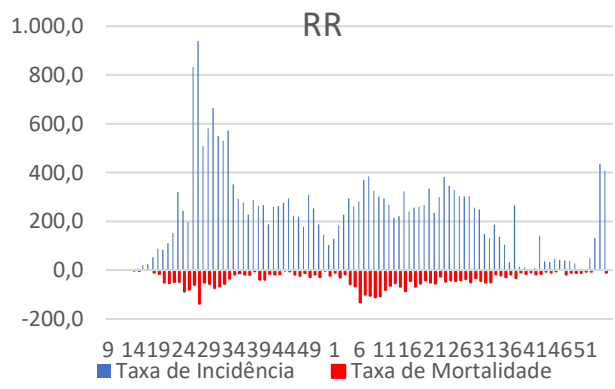
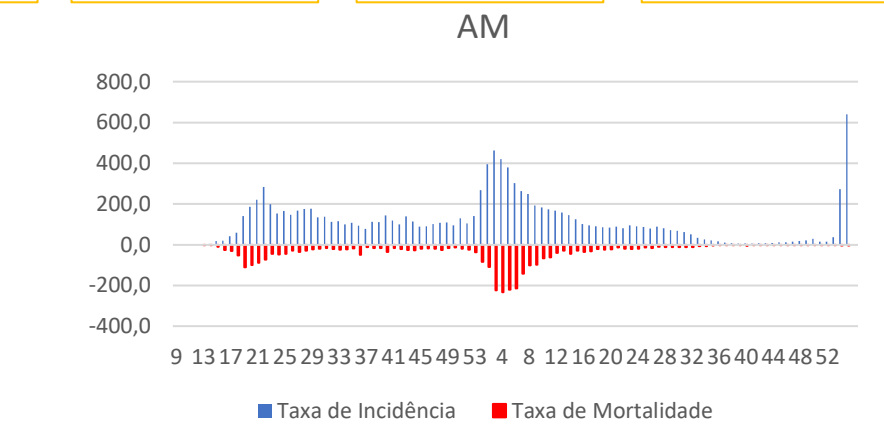
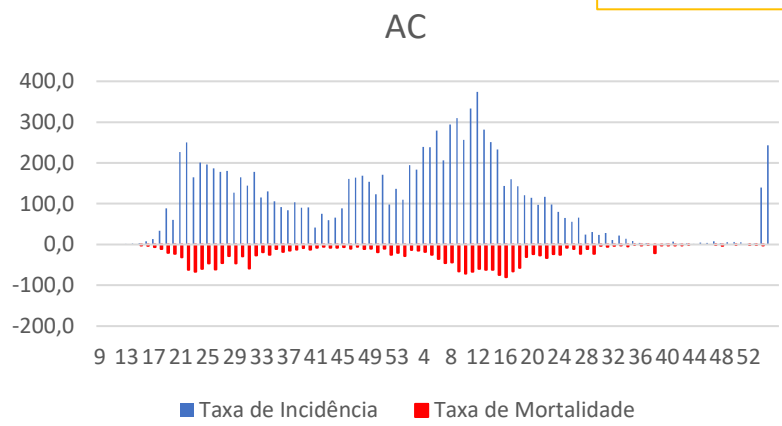
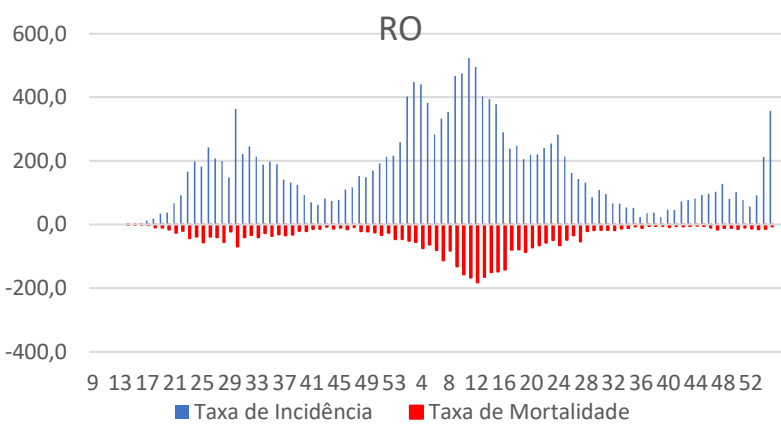

OBS: Taxa de mortalidade por milhão de habitantes.

Fonte: Ministério da Saúde

Taxa de Incidência e Mortalidade por semana epidemiológica. Região Sudeste do Brasil.

Casos

9.219.471

Óbitos

296.095

Incidência
100 mil hab.

10.432,6

Mortalidade
100 mil hab.

335,1

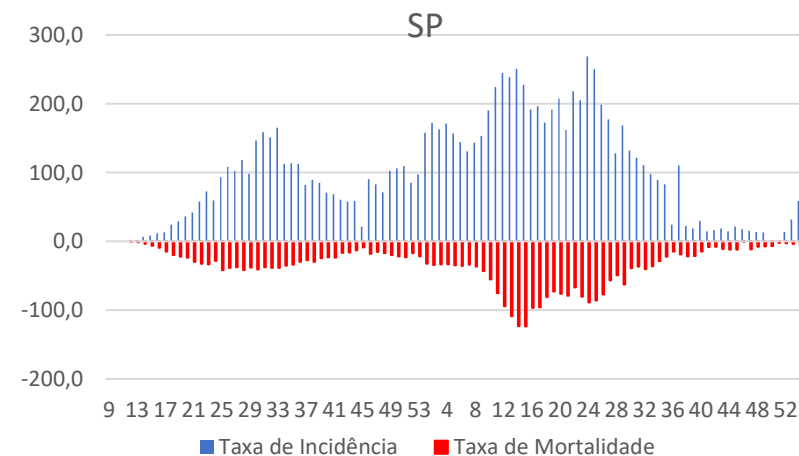
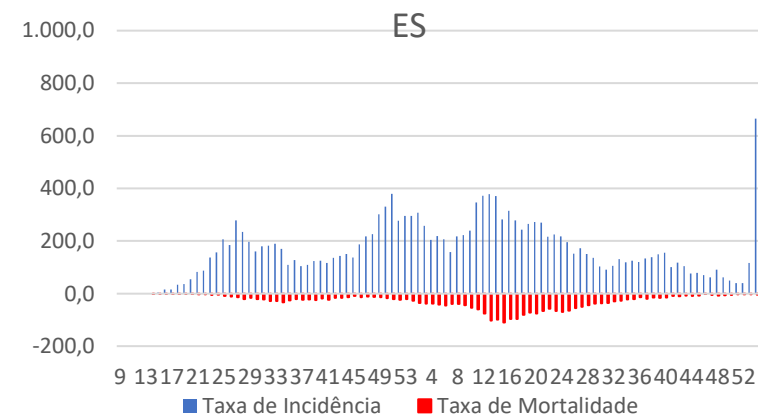
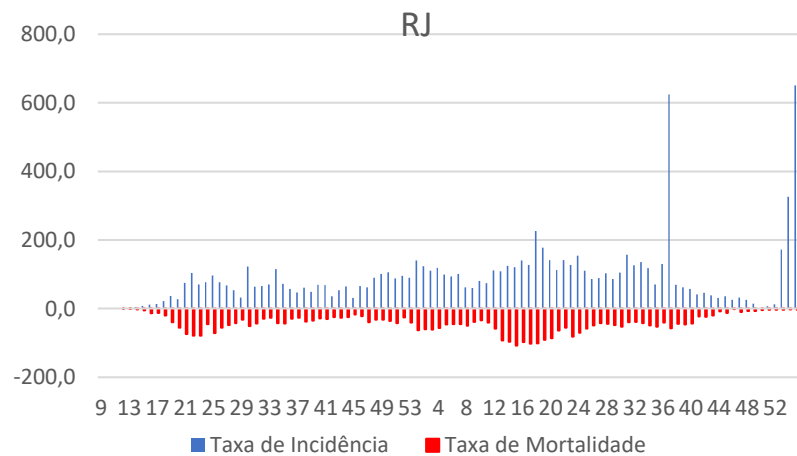
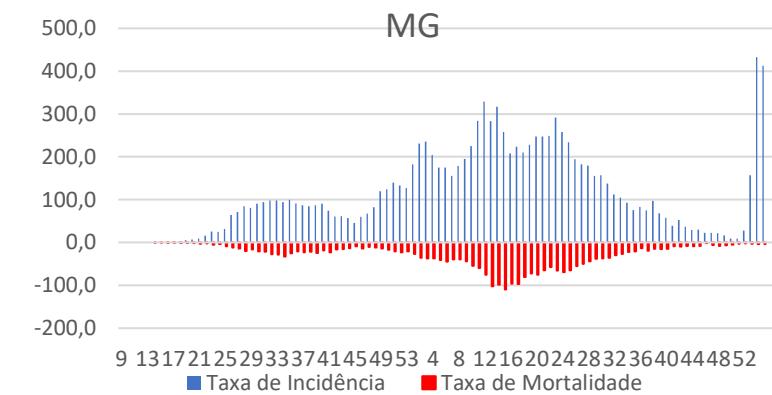

Taxa de Incidência e Mortalidade por semana epidemiológica. Região Sul do Brasil.

Casos

4.756.873

Óbitos

97.852

Incidência
100 mil hab.

15.868,9

Mortalidade
100 mil hab.

326,4

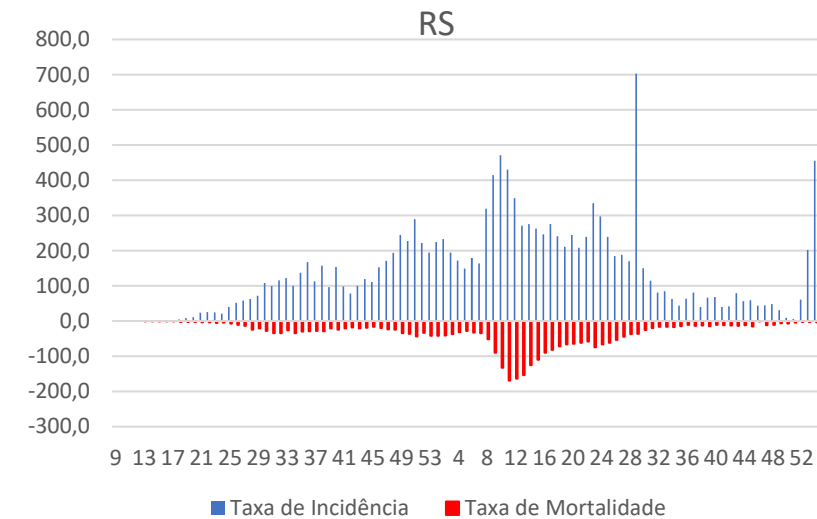
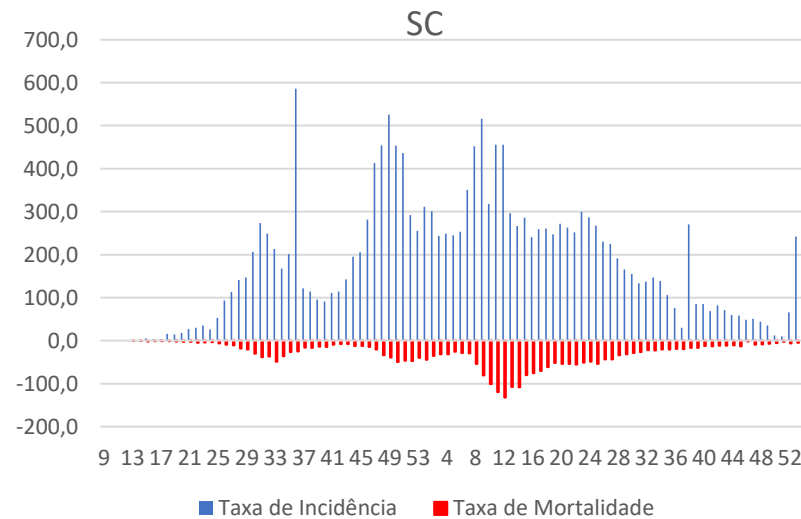
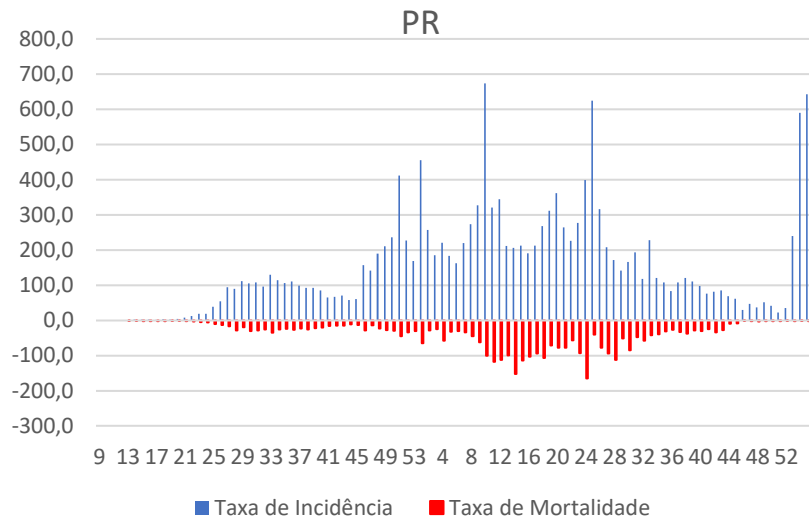

Taxa de Incidência e Mortalidade por semana epidemiológica. Região Centro-Oeste do Brasil.

Casos	Óbitos	Incidência 100 mil hab.	Mortalidade 100 mil hab.
2.527.882	59.630	15.511,3	365,9

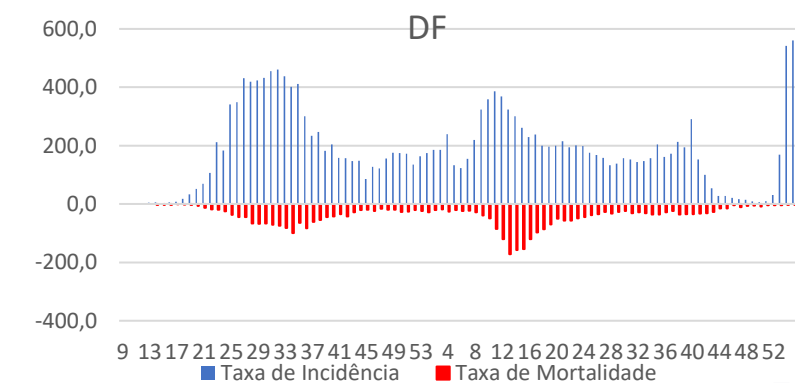
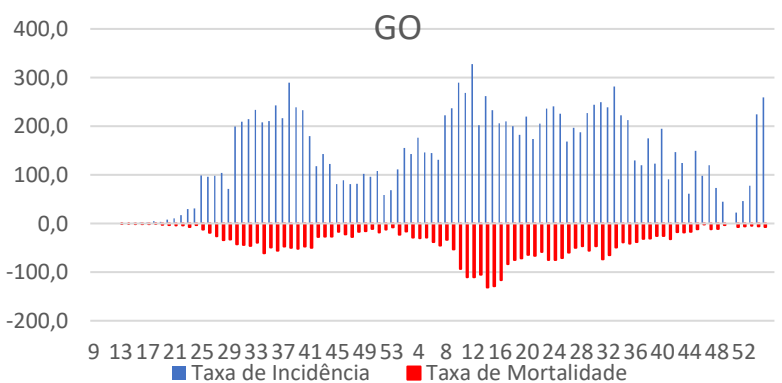
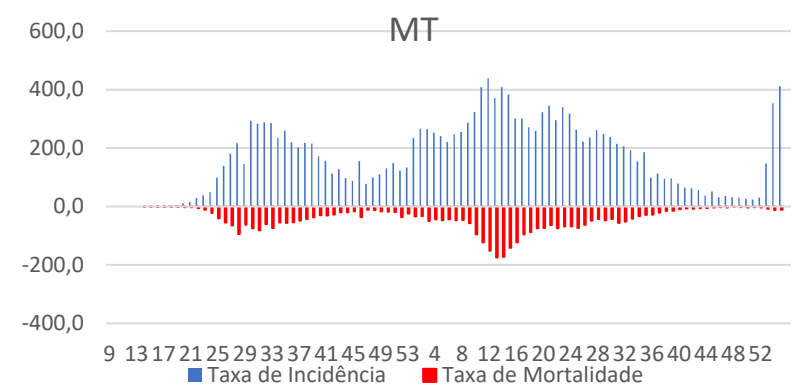
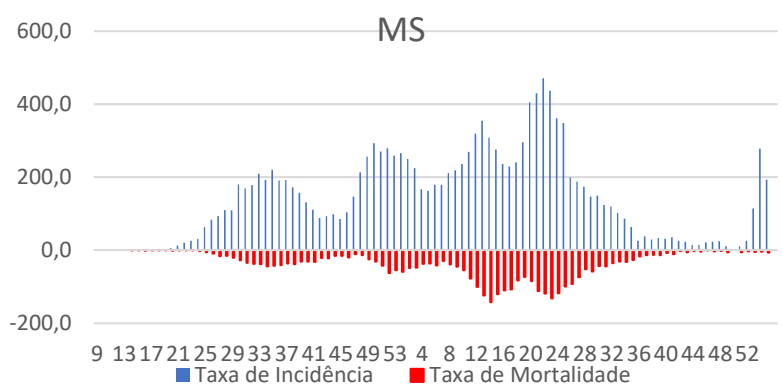

OBS: Taxa de mortalidade por milhão de habitantes.

Vacinação contra a Covid-19

Piauí

83,2%
População vacinada
com a 1ª dose

São Paulo

81,9%
População vacinada
com a 1ª dose

Santa
Catarina

78,5% População
vacinada com a 1ª
dose

Rio Grande
do Sul

77,7% População
vacinada com a 1ª
dose

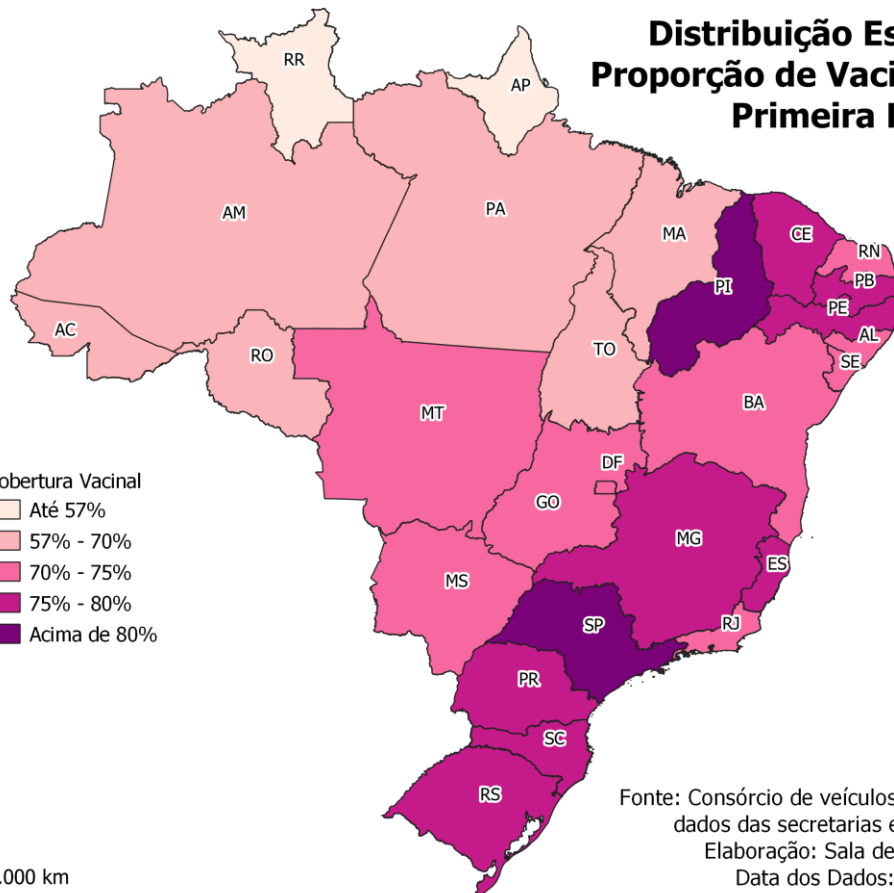

**Distribuição Espacial da
Proporção de Vacinados com a
Primeira Dose**

Cobertura Vacinal

- Até 57%
- 57% - 70%
- 70% - 75%
- 75% - 80%
- Acima de 80%

Fonte: Consórcio de veículos de imprensa a partir de dados das secretarias estaduais de Saúde
Elaboração: Sala de Situação - UnB
Data dos Dados: 20/01/2022
Data de elaboração: 21/01/2022

Brasil aplicou ao todo 305.763.328 doses de vacina contra a Covid-19.

162.622.837 com a 1ª dose

75,7% da população brasileira já recebeu 1ª dose

Fonte: Consórcio de veículos de imprensa a partir de dados das secretarias estaduais de Saúde



0 500 1.000 km

Vacinação contra a Covid-19

São Paulo

Piauí

Santa Catarina

Minas Gerais

79,0%
População vacinada com a 2ª dose

75,7%
População vacinada com a 2ª dose

675,8%
População vacinada com a 2ª dose

73,1%
População vacinada com a 2ª dose

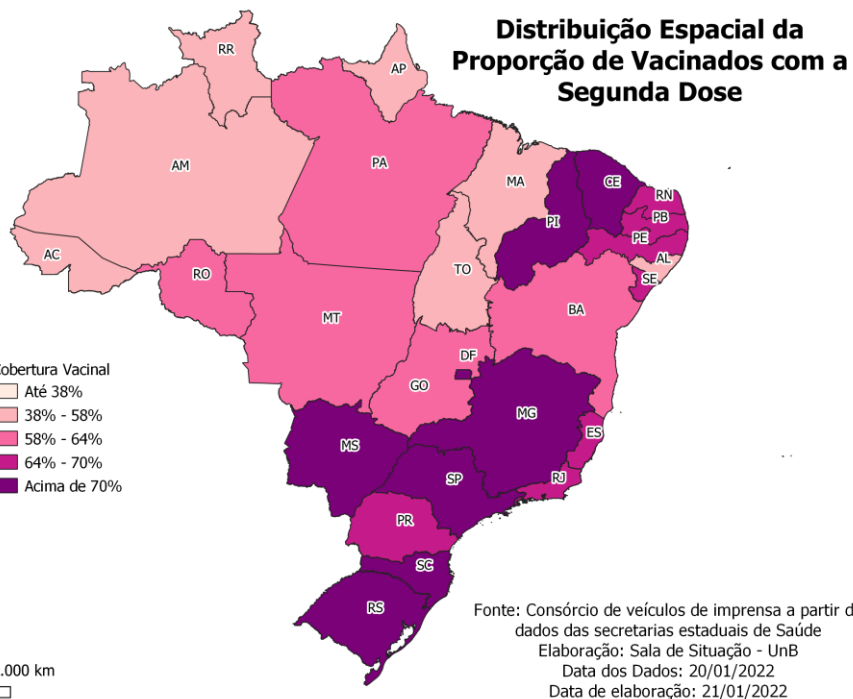

Cobertura vacinal da primeira e segunda dose da vacina contra a covid-19

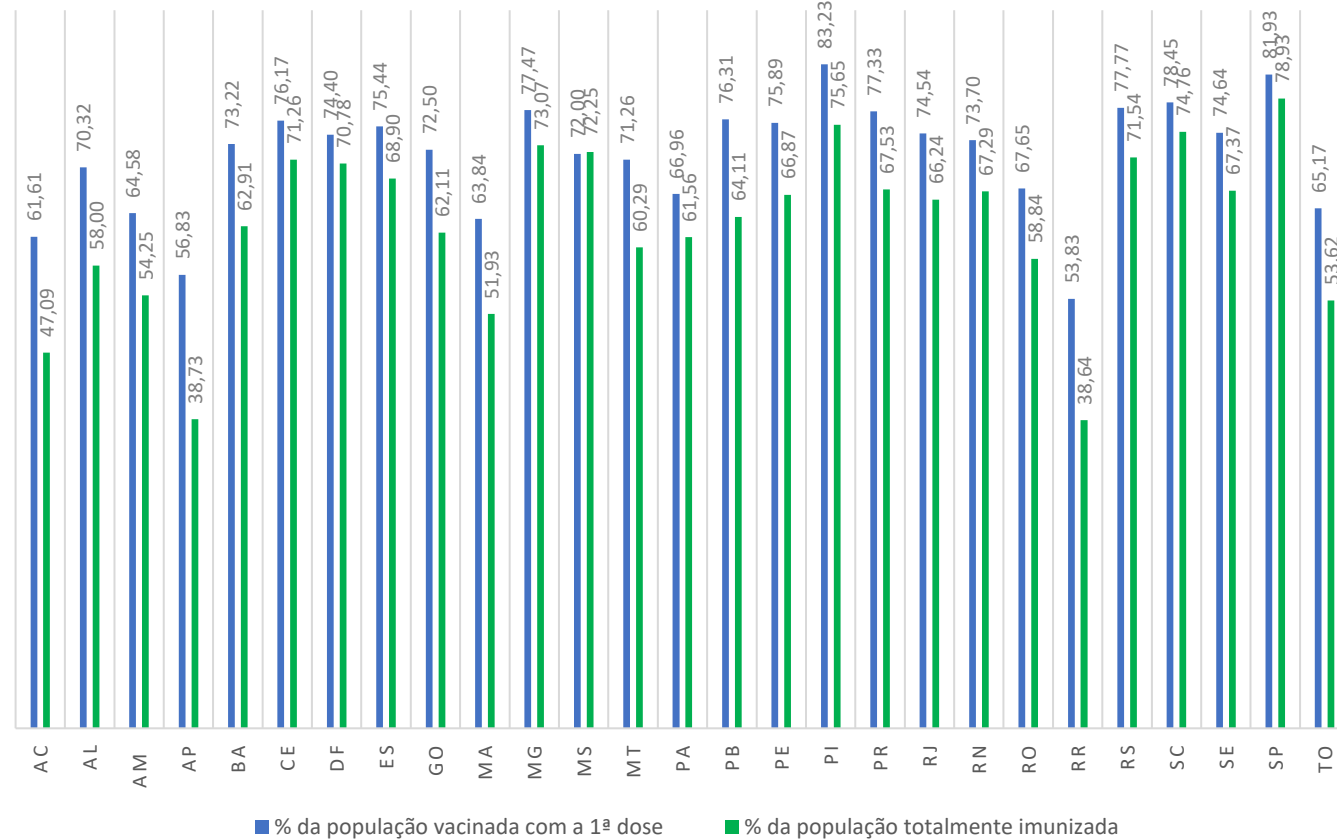

SITUATION REPORT COVID-19

- MINISTÉRIO DA SAÚDE. Painel Coronavírus, c2020. Página Inicial. Disponível em: <https://covid.saude.gov.br/>. Atualizado: 20 de janeiro de 2022
- Agência. Brasil. Disponível em: <https://agenciabrasil.ebc.com.br/saude> Atualizado: 20 de janeiro de 2022
- FUNDAÇÃO OSWALDO CRUZ (Fiocruz), Ministério da Saúde, Brasil. Disponível em: <https://portal.fiocruz.br/documento/primeiro-boletim-do-observatorio-covid-19-fiocruz-de-2021-semanas-01-e-02>. Atualizado: 20 de janeiro de 2022
- G1. **Mapa da vacinação contra Covid-19 no Brasil**. Disponível em: <https://especiais.g1.globo.com/bemestar/vacina/2021/mapa-brasil-vacina-covid/> . Acesso em: 20 nov. 2022.

