



SALA DE SITUAÇÃO
FS/UNB

SITUATION REPORT

Covid-19



Por: Carol Barros, Cecília Balbino e Vinicius Lacerda
Atualizado: 13 de outubro de 2021



Sala de Situação
FS/UNB



Casos confirmados pelo COVID-19

São Paulo

4.400.932
Casos

9.522,7

Casos por 100
mil de hab.

**Minas
Gerais**

2.179.609
Casos

10.248,1

Casos por 100
mil de hab.

Paraná

1.548.139
Casos

13.462,7

Casos por 100
mil de hab.

**Rio Grande
do Sul**

1.458.946
Casos

12.783,2

Casos por 100
mil de hab.

Rio Janeiro

1.315.560
Casos

7.585,3

Casos por 100
mil de hab..

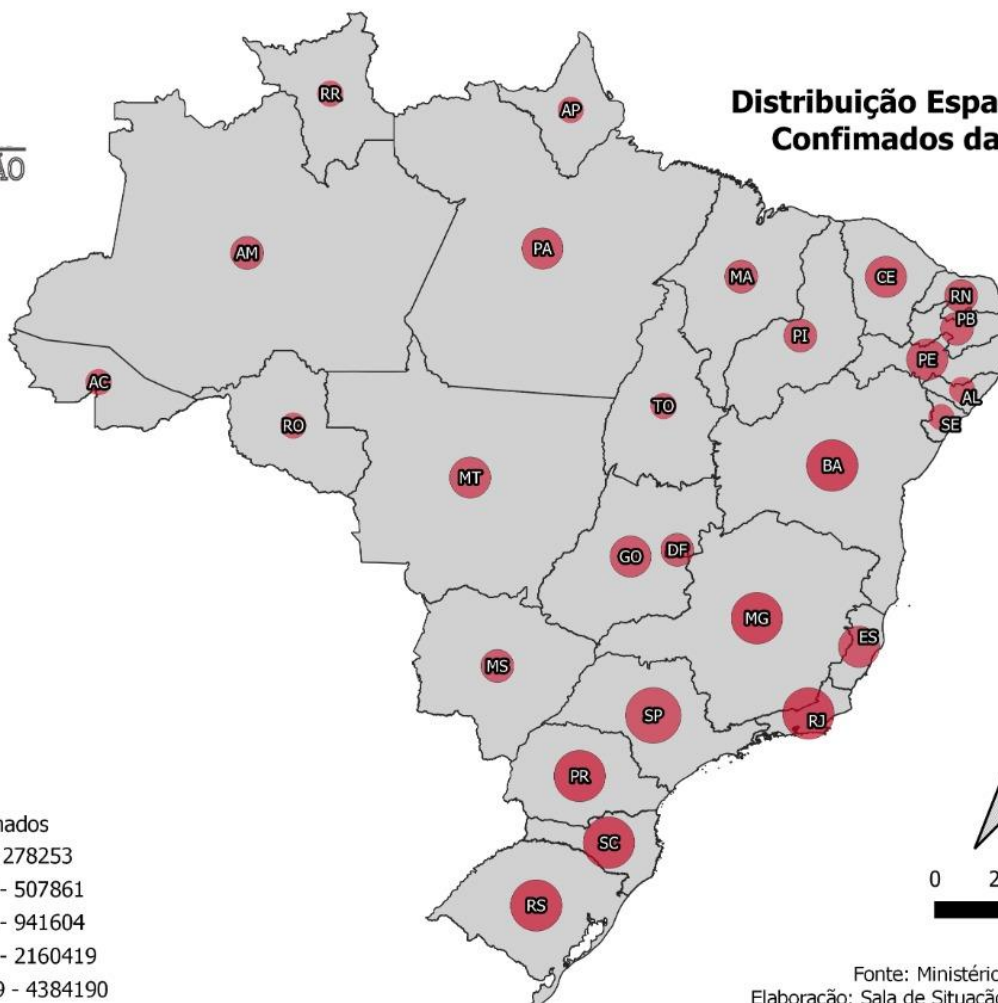

**Distribuição Espacial do Casos
Confirmados da Covid-19**

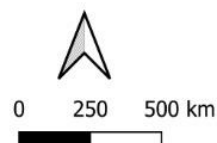

Fonte: Ministério da Saúde do Brasil
Elaboração: Sala de Situação da Faculdade de Saúde - UnB
Data do Dados: 12/10/2021
Data de Elaboração: 14/10/2021

De acordo com o painel de monitoramento do Ministério da Saúde, consultado na data de atualização do material, o número de casos confirmados contabilizou em **21.748.984** pessoas infectadas por COVID-19.



Atualização do cenário de pandemia

Gráfico 1. Novos casos no Brasil por Semana Epidemiológica

43º de 2021 Semana Epidemiológica Incompleta

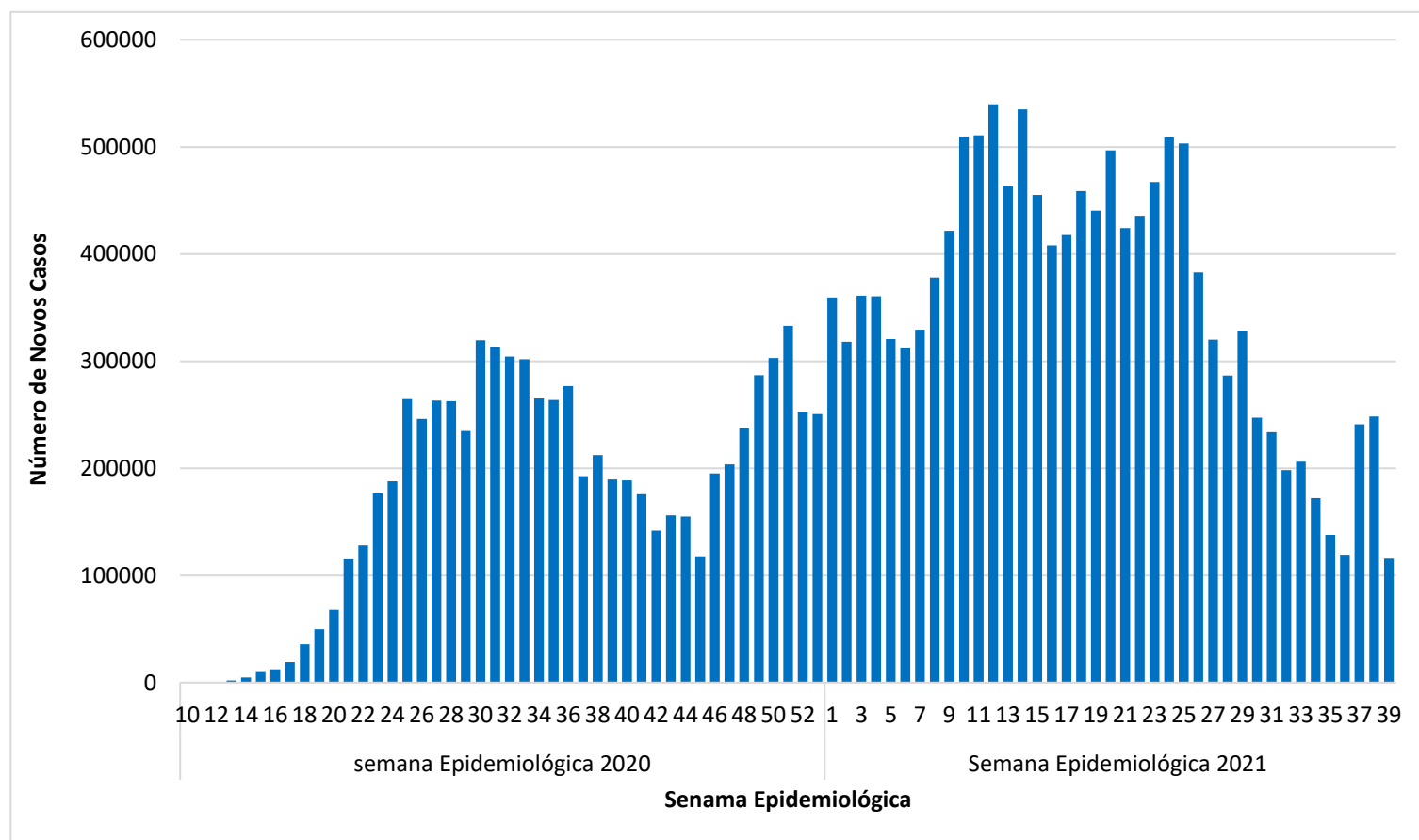

- Somente no dia 13 de outubro foram registrados **7.852** casos novos pelo COVID-19
- Atualmente já foram identificadas 4 variantes de nomenclaturas: Alpha (B.1.1.7), Beta (B.1.351), Gamma (P.1) e Delta (B.1.617.2)





Percentual de vacinação



Gráfico 2. Percentual de vacinados em cada um dos estados do Brasil em relação à população total



- Os **153.995.441** vacinados que receberam a primeira dose da vacina são equivalentes a **70,8%** da população brasileira.
- Os **113.312.914** vacinados que receberam a 2ª dose equivale a **53,6%** da população brasileira.



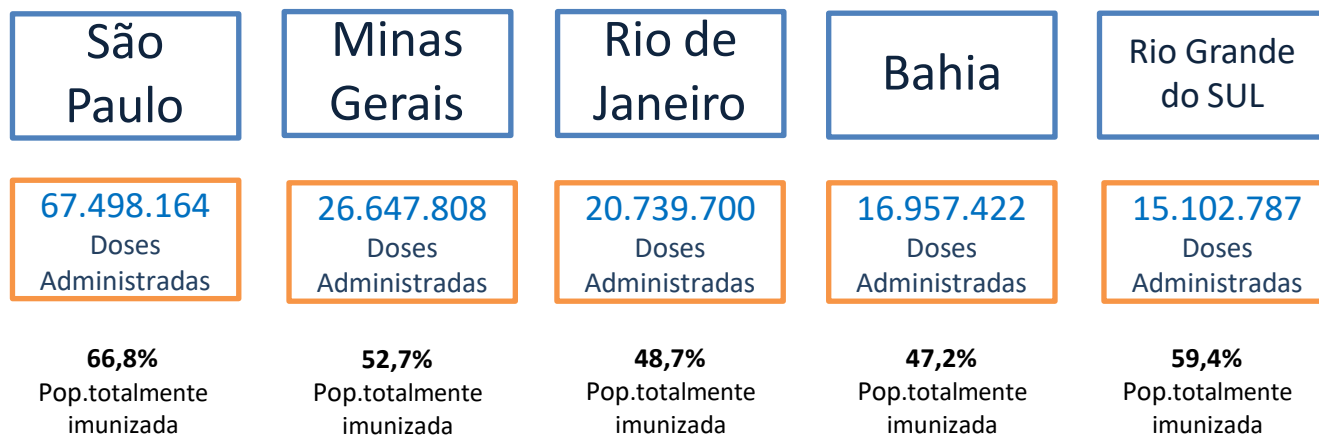
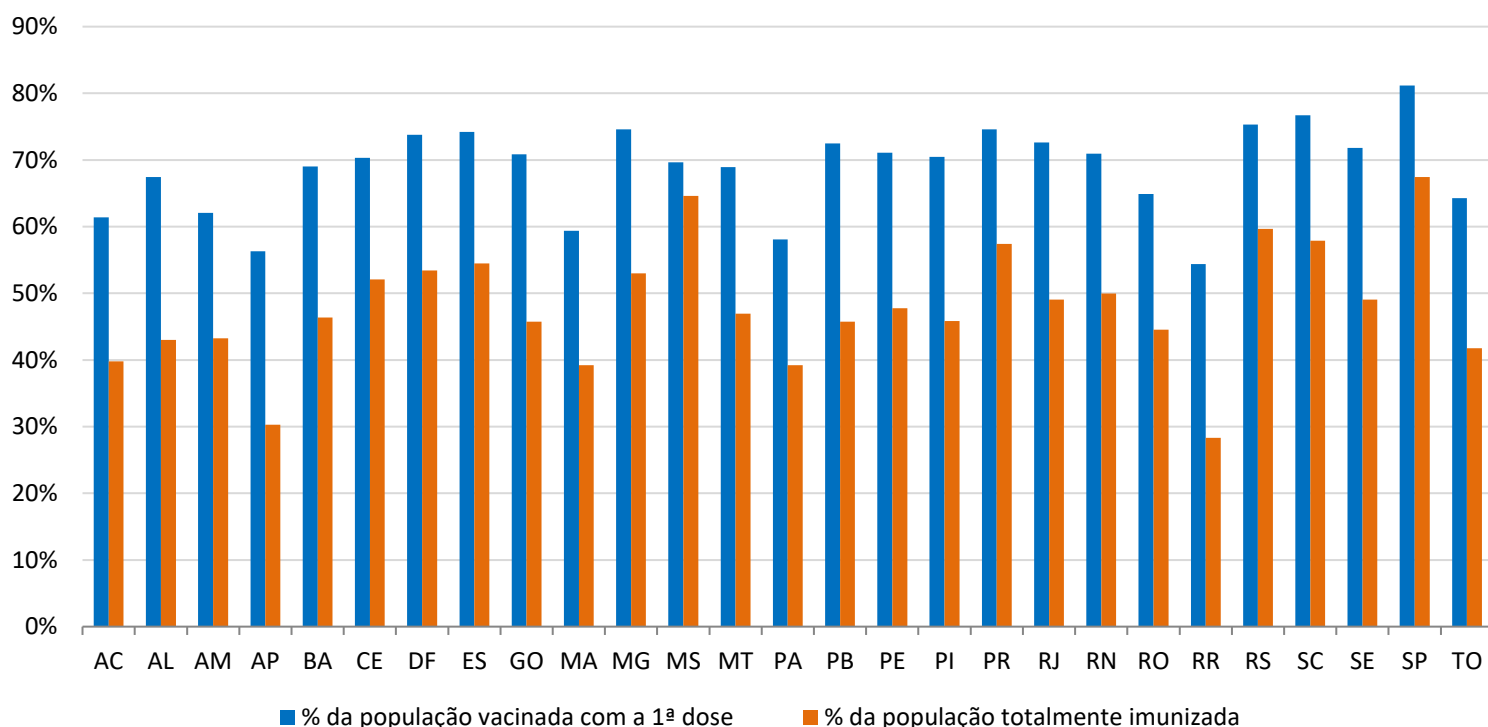

Percentual de vacinação

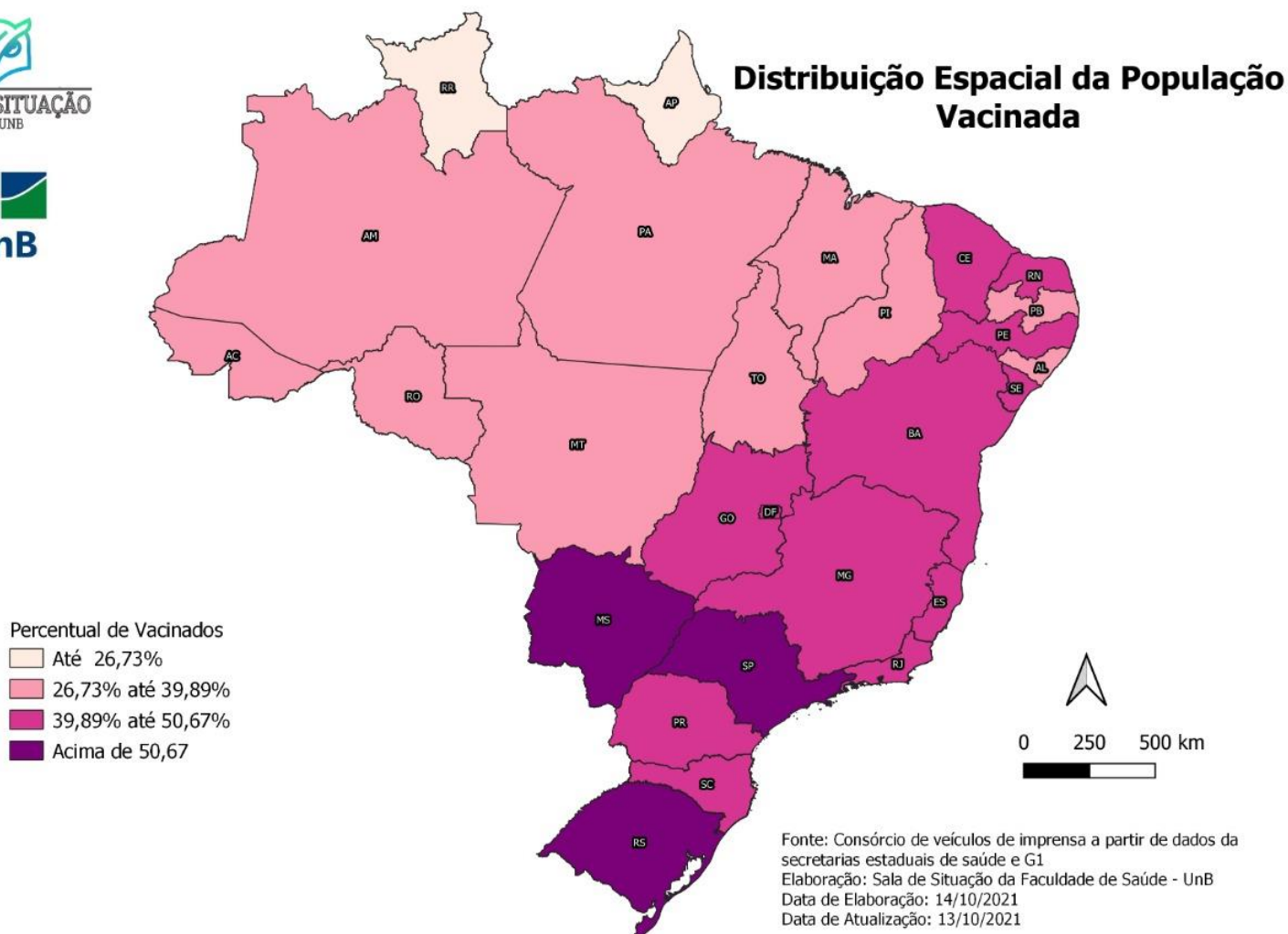

- Entre os Estados com maiores percentuais da população vacinada destaca-se São Paulo com **80,4%** na primeira dose e **66,8%** na segunda dose. Seguindo de **Santa Catarina** que atingiu na primeira dose **75,6%**, já na segunda dose **57,4%** em relação a população total.
- São Paulo (66,8%), Mato Grosso do Sul (63,8%), Rio Grande do Sul (59,4%),** são os estado brasileiros com maior porcentagem de vacinados com a segunda dose.





Novos Óbitos

Gráfico 3. Novos Óbitos no Brasil por Semana Epidemiológica
43º de 2021 Semana Epidemiológica Incompleta

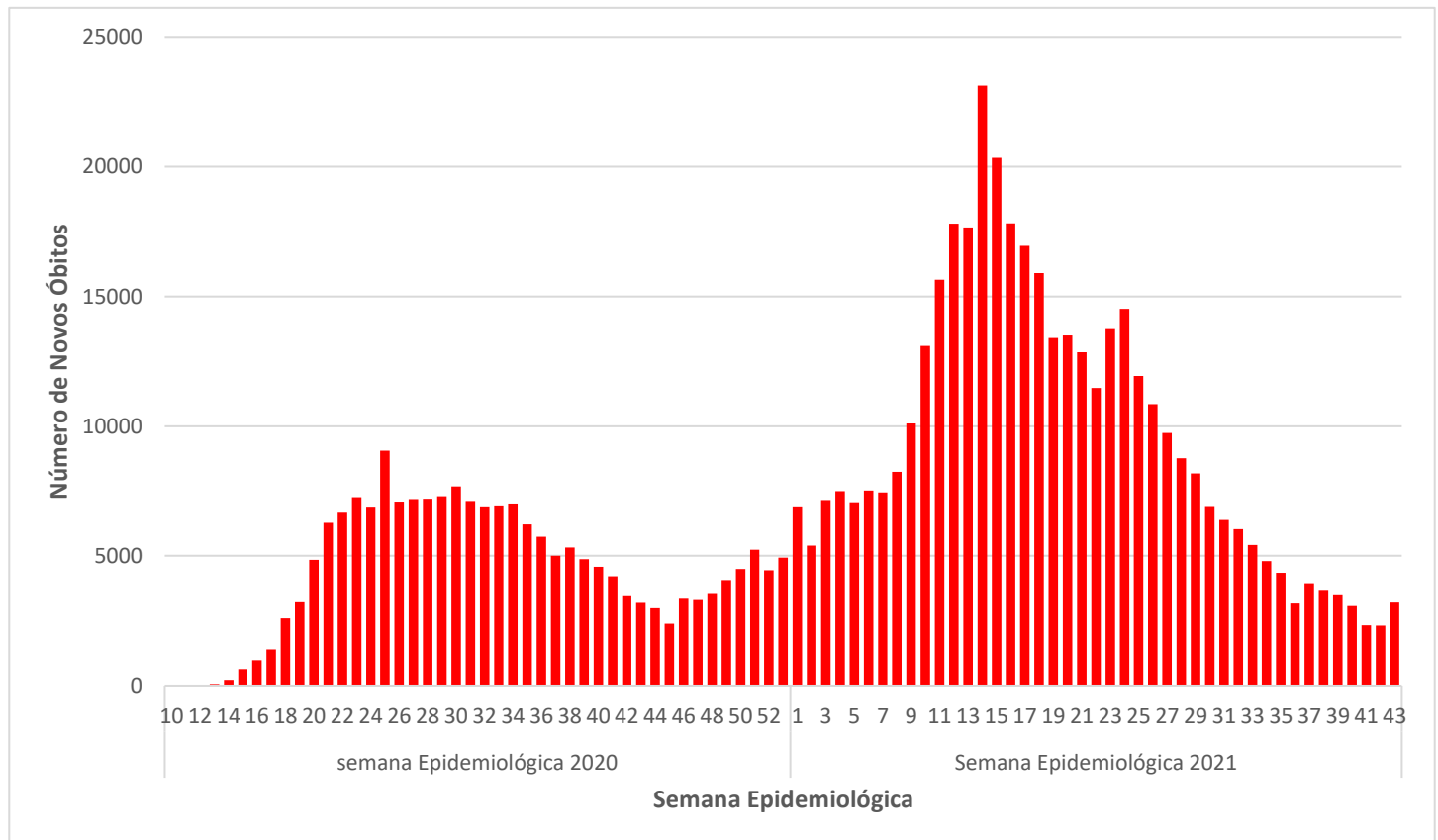

- O número total de óbitos chegou a **606.246**
- O número de óbitos no Brasil na aumentou última semana epidemiológica
- Somente no dia 26/10/2021 foram registrados **442** novos óbitos





Óbitos acumulado pelo COVID-19

São Paulo

151.623
Óbitos

Rio de Janeiro

68.108
Óbitos

Minas Gerais

55.402
Óbitos

Paraná

40.357
Óbitos

Rio Grande do sul

35.364
Óbitos



Óbitos

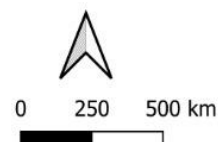
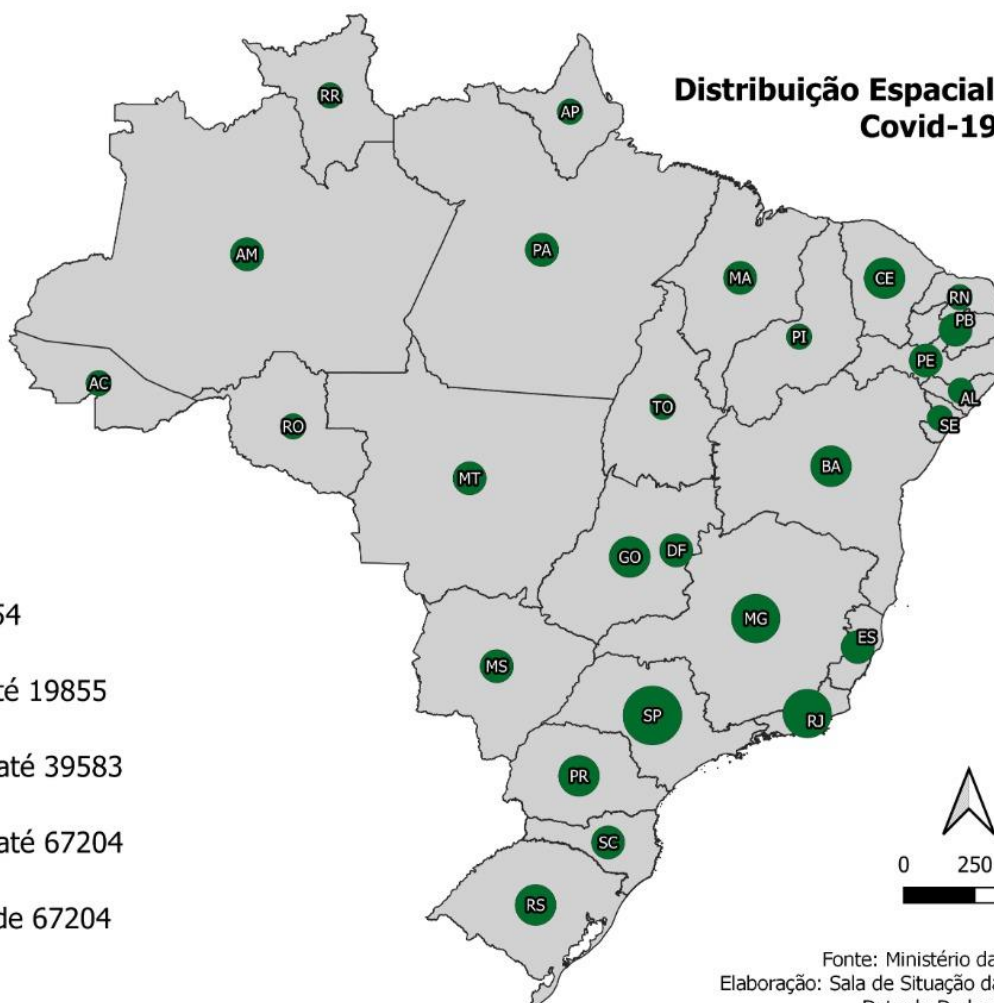
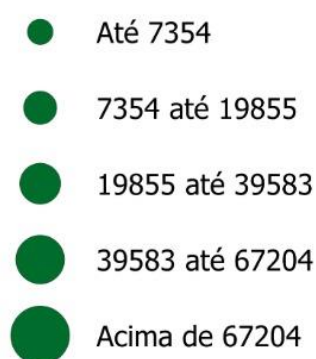

Fonte: Ministério da Saúde do Brasil
Elaboração: Sala de Situação da Faculdade de Saúde - UnB
Data do Dados: 12/10/2021
Data de Elaboração: 14/10/2021

- São Paulo, Rio de Janeiro, Minas Gerais, Paraná e Santa Catarina são os estados brasileiros com o maior número de óbitos.





Letalidade pelo COVID-19

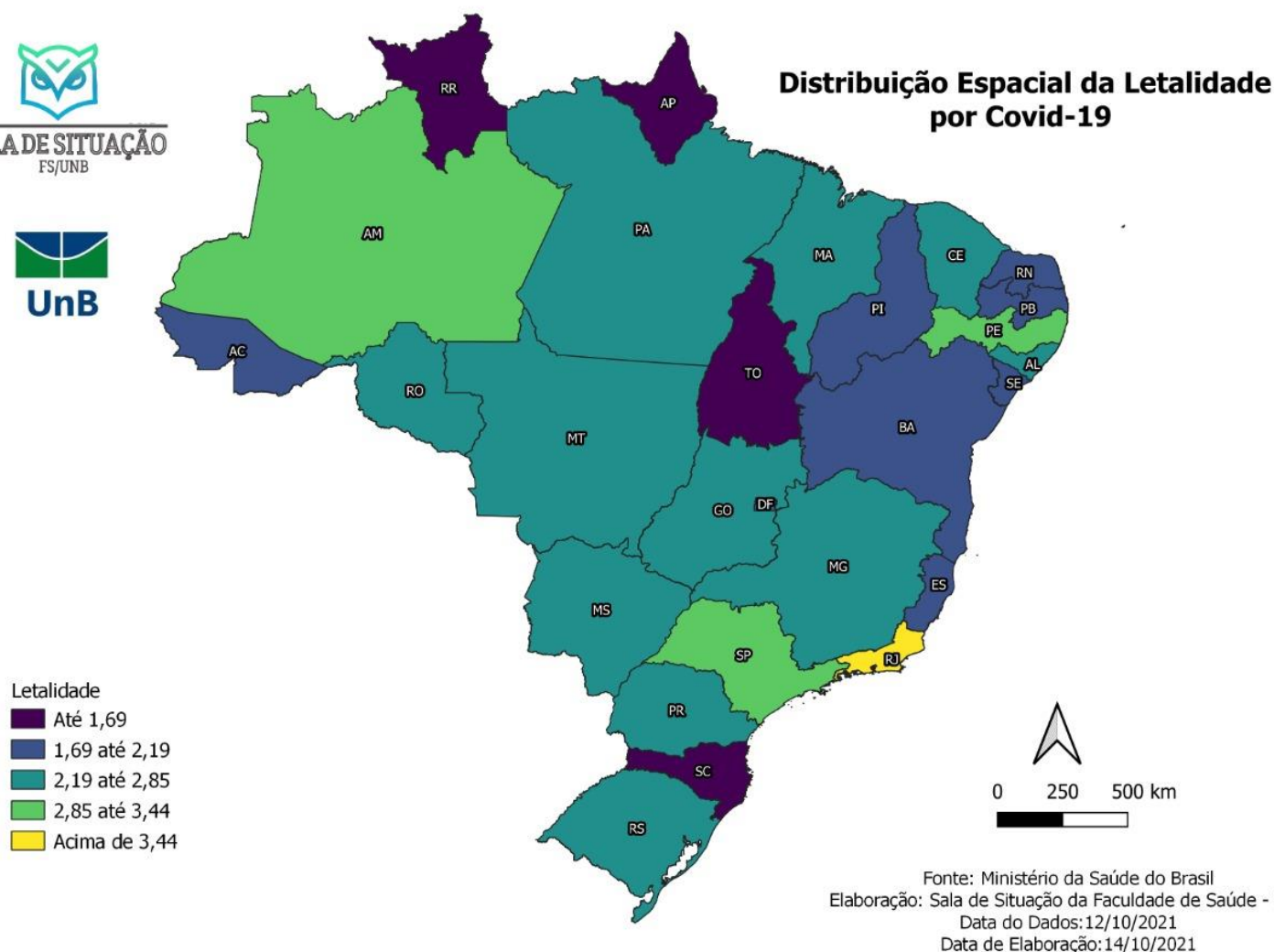

- Rio de Janeiro(5,18%), São Paulo (3,44%), Amazonas(3,17%) são os estados brasileiros com maior letalidade





Mortalidade pelo COVID-19



Distribuição Espacial da Taxa de Mortalidade por Covid-19

Taxa de Mortalidade por 100 mil hab.

- Até 144
- 144 até 215
- 215 até 268
- 268 até 349
- Acima de 349

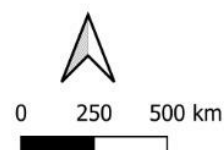
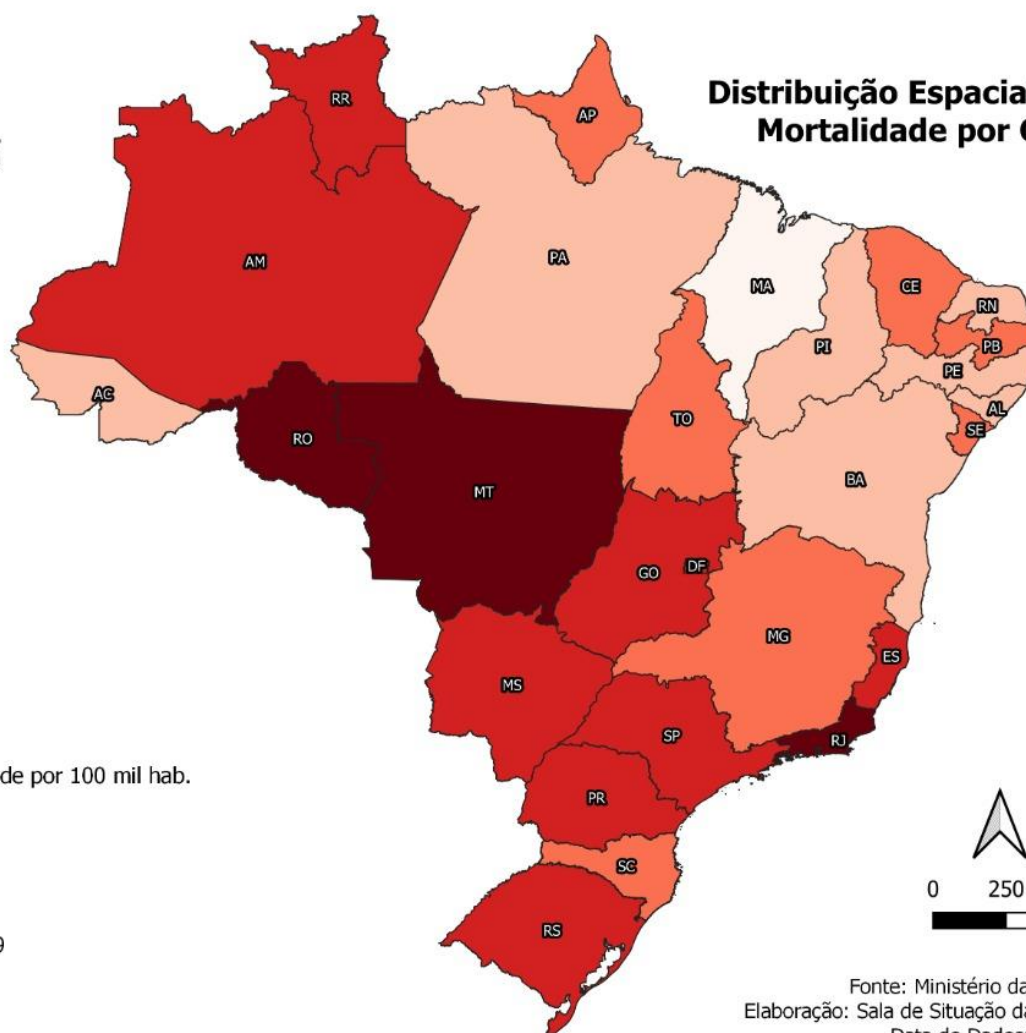

Fonte: Ministério da Saúde do Brasil
Elaboração: Sala de Situação da Faculdade de Saúde - UnB
Data do Dados: 12/10/2021
Data de Elaboração: 14/10/2021





Proporção de casos, incidência e óbitos

Tabela 1. Porcentagem de casos novos , incidência e mortes por milhão nos últimos 7 dias

Estado	Porcentagem	Aumento/Diminuição	Variação da Incidência/milhão	Mortalidade/mortalidade
RO	1,56	56%	274	1
AC	0,42	-58%	-43	0
AM	1,38	38%	22	0
RR	20,63	1963%	1370	-2
PA	1,17	17%	31	0
AP	1,16	16%	33	-2
TO	1,23	23%	113	3
MA	1,76	76%	81	-1
PI	1,04	4%	18	-5
CE	1,28	28%	19	2
RN	1,08	8%	24	0
PB	1,39	39%	72	1
PE	1,32	32%	65	1
AL	0,92	-8%	-11	-1
SE	0,94	-6%	-3	0
BA	1,17	17%	29	-1
MG	1,32	32%	121	-1
ES	1,11	11%	112	-10
RJ	0,96	-4%	-18	1
SP	1,48	48%	65	2
PR	1,25	25%	169	4
SC	1,08	8%	58	-2
RS	1,03	3%	14	-1
MS	0,79	-21%	-66	-7
MT	0,74	-26%	-212	-9
GO	1,75	75%	602	-5
DF	0,69	-31%	-376	-9

- Alguns Estados apresentam incidência e mortalidade acima de 1 indicando o aumento em relação a semana anterior





Proporção de casos, incidência e óbitos

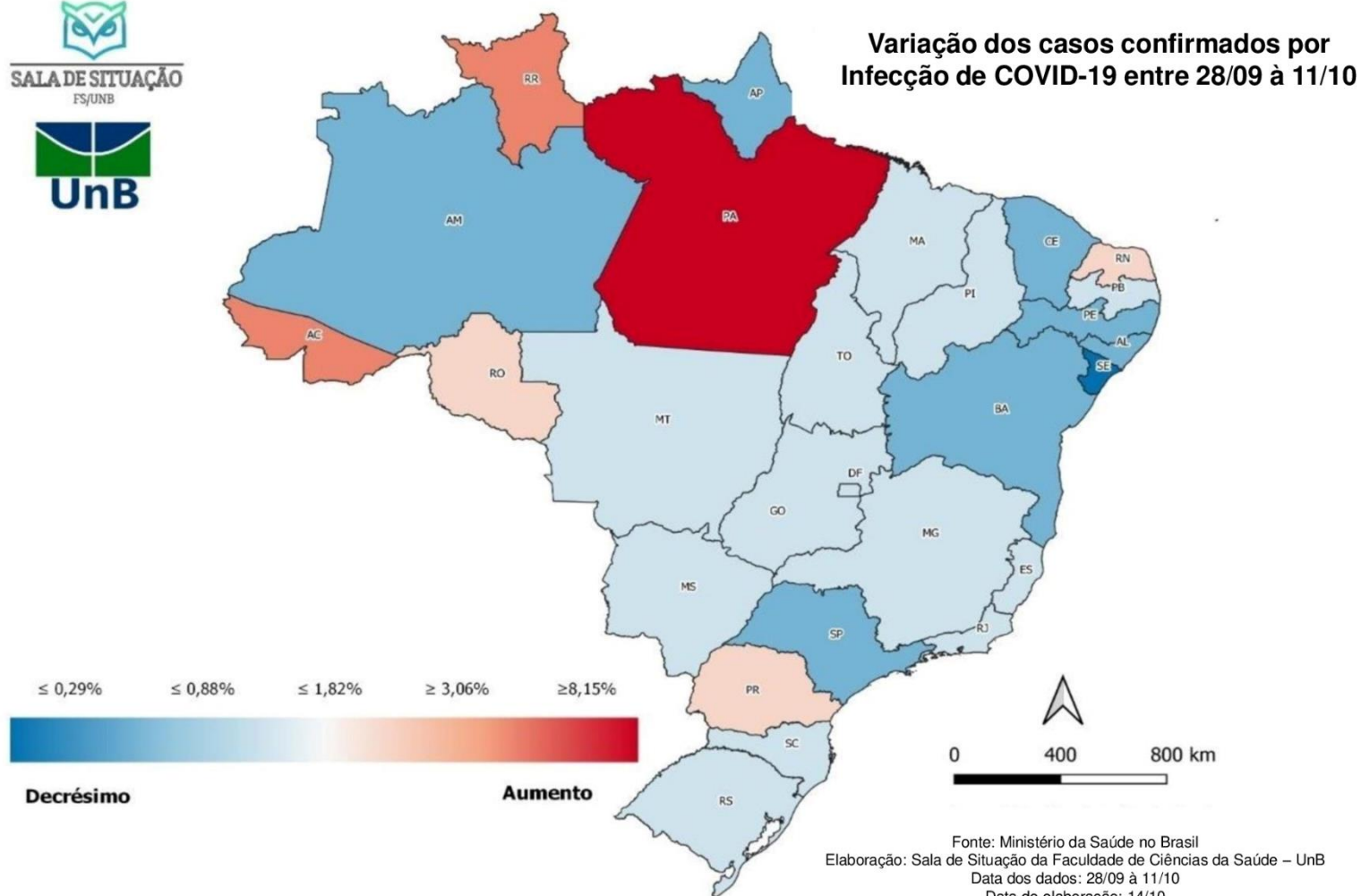



Proporção de casos, incidência e óbitos



**Variação da Taxa de Mortalidade
por Infecção da COVID-19 entre
28/09 à 11/10**

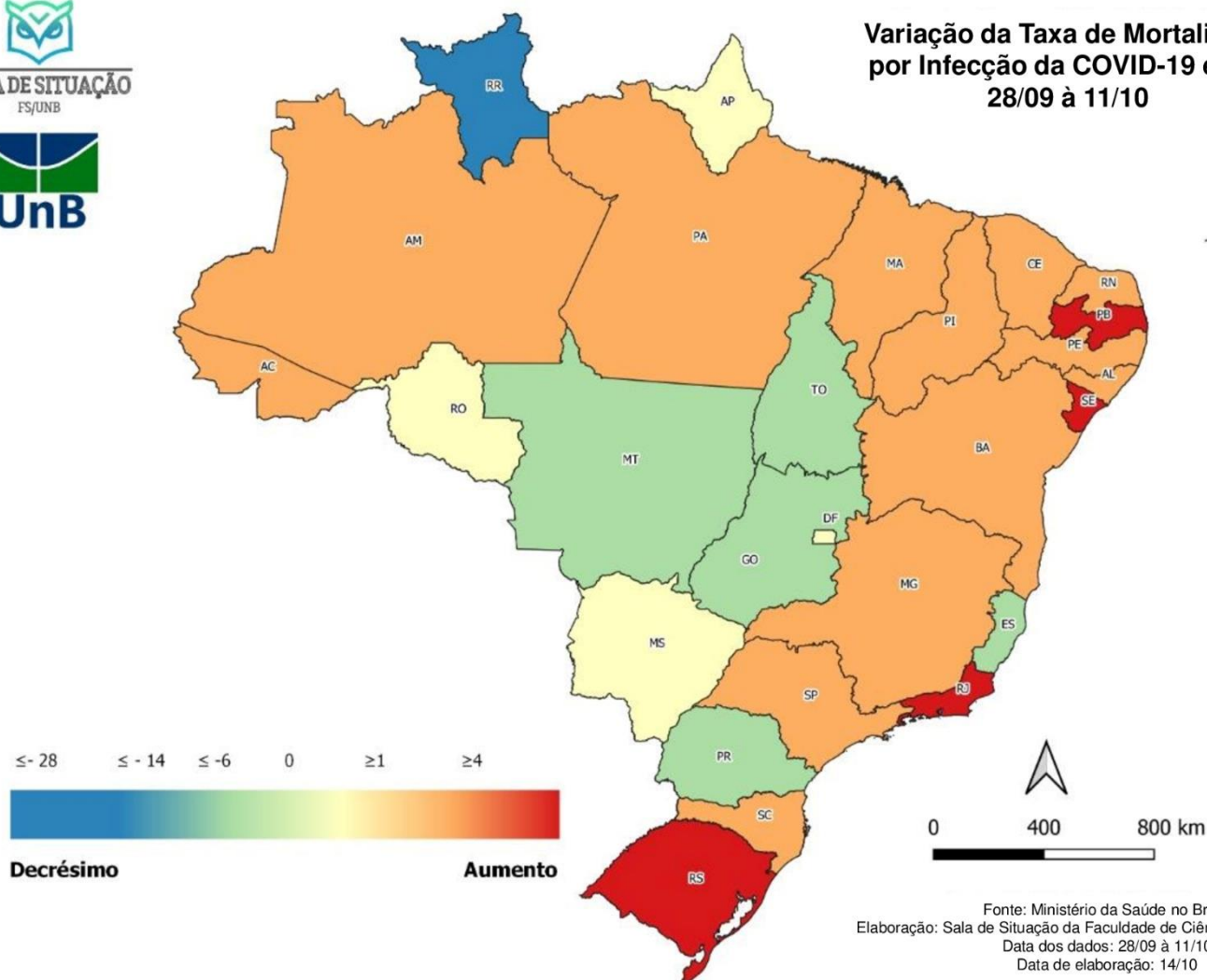



Proporção de casos, incidência e óbitos



SALA DE SITUAÇÃO
FS/UNB

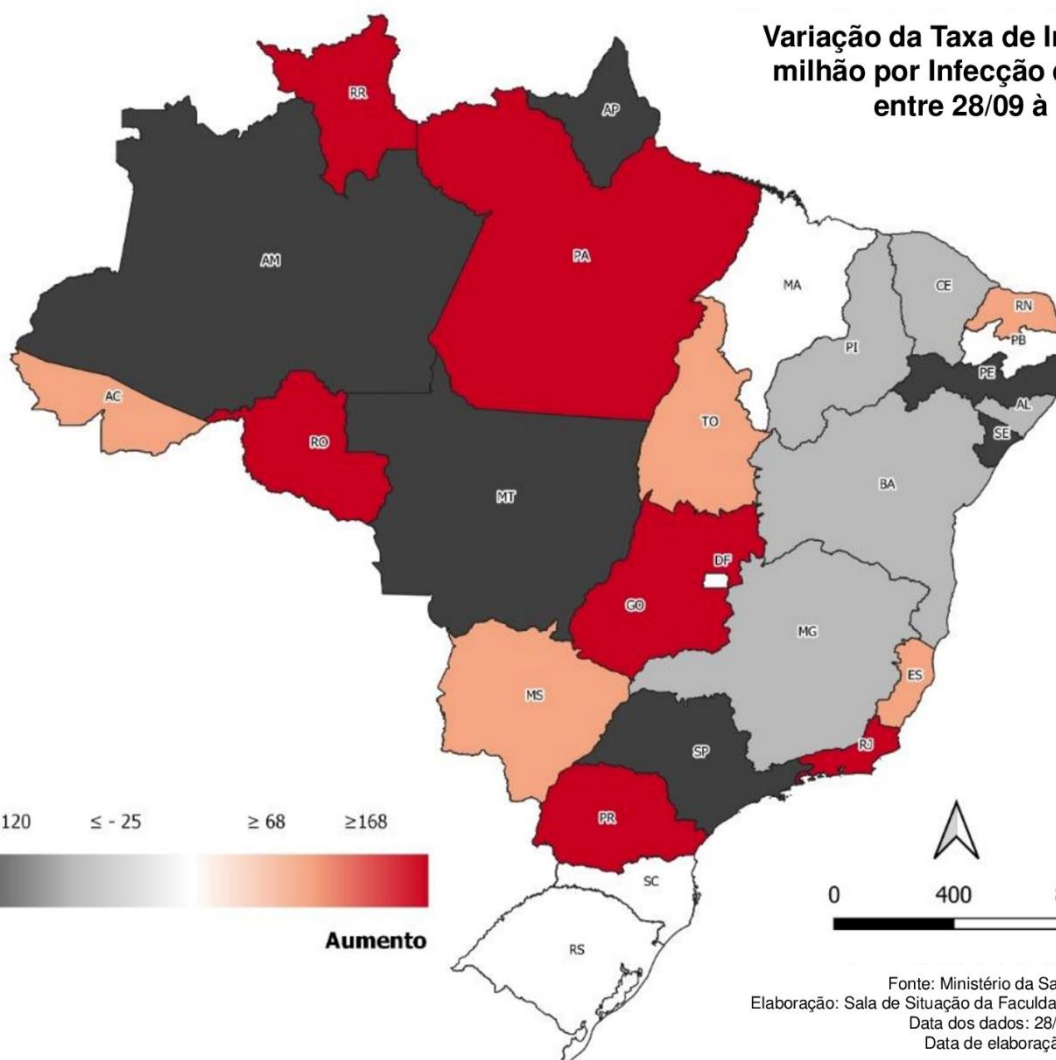
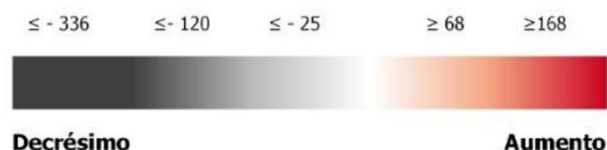

Varição da Taxa de Incidência por
milhão por Infecção da COVID-19
entre 28/09 à 11/10



Fonte: Ministério da Saúde no Brasil
Elaboração: Sala de Situação da Faculdade de Ciências da Saúde – UnB
Data dos dados: 28/09 à 11/10
Data de elaboração: 14/10





Incidência no Brasil por região



Taxa de Incidência por 100 mil hab.

Até 8.297
8.297 -até 10.986
10.986 até 13.366
13.366 até 16.680
Acima de 16.680

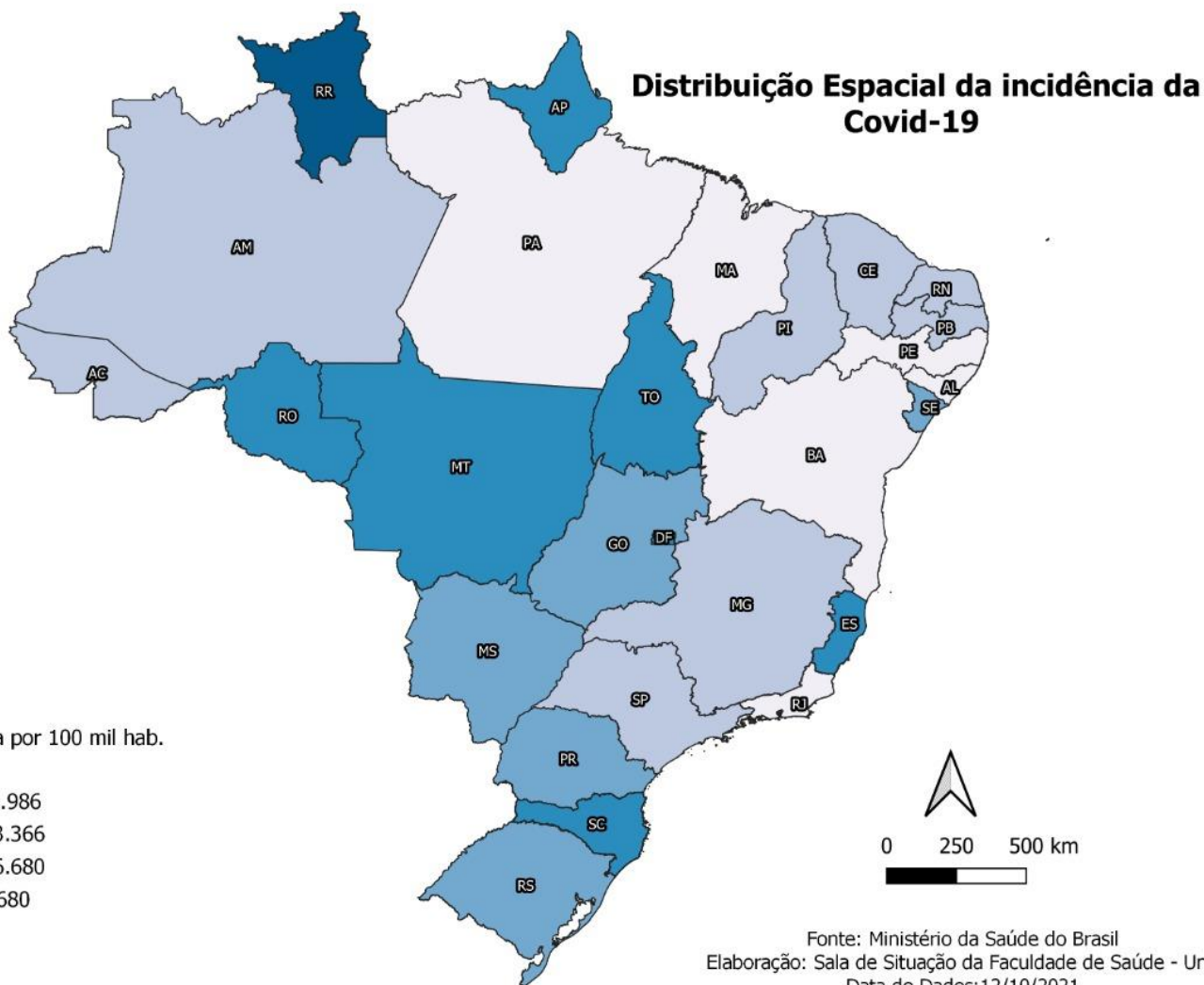



Análise por COVID-19 nas Regiões Brasileiras

Região Sudeste

8.506.707

CASOS CONFIRMADOS

9.626,1

INCIDÊNCIA

288,260

ÓBITOS

326,2

MORTALIDADE

SP

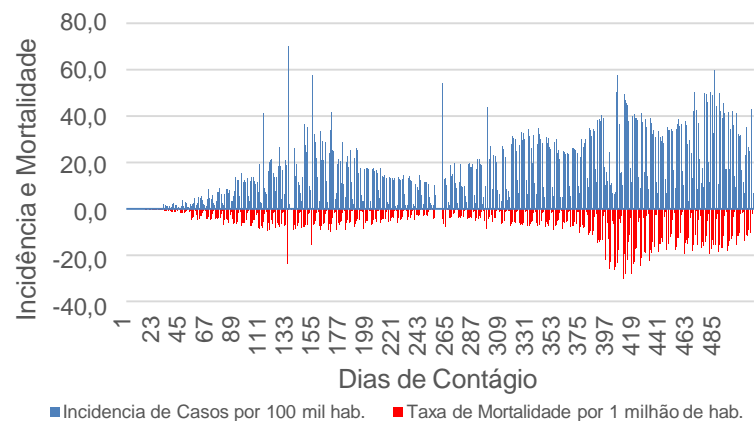

ES

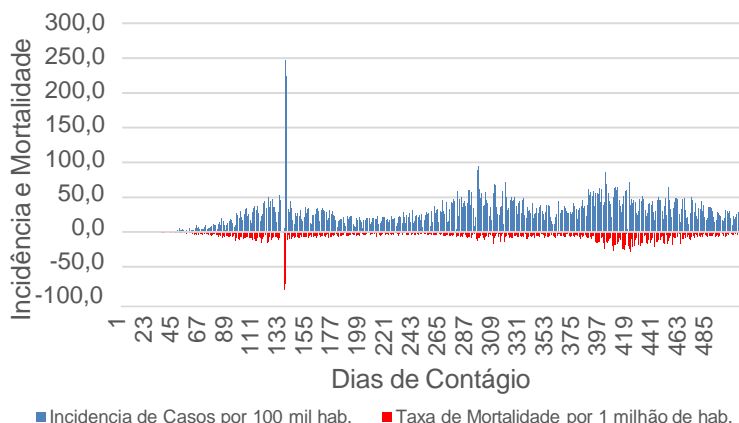

MG

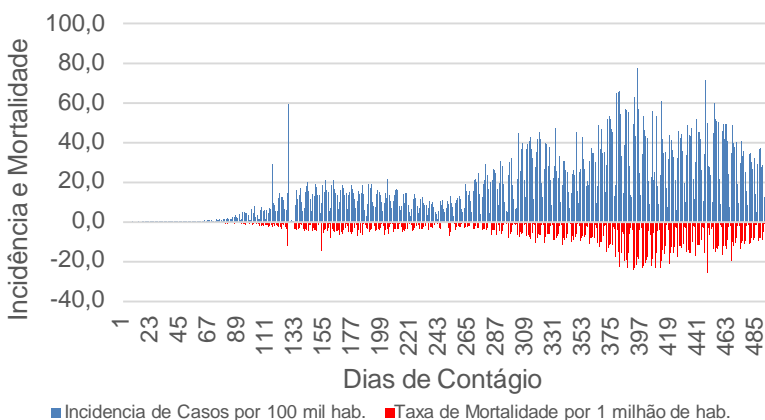

RJ

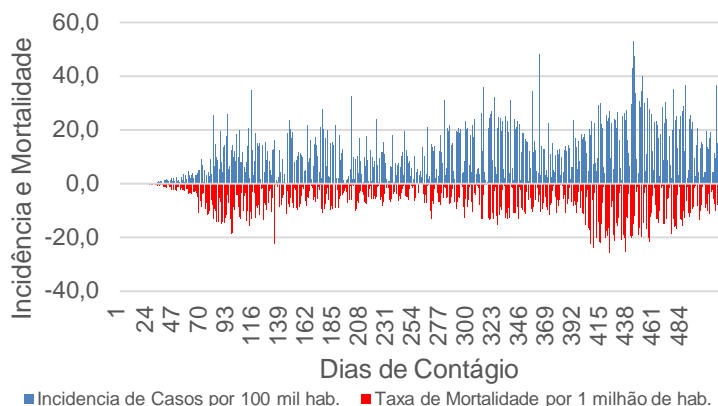



Análise por COVID-19 nas Regiões Brasileiras

Região Centro-Oeste

2.333.701

CASOS CONFIRMADOS

14.319,8

INCIDÊNCIA

58.285

ÓBITOS

357,6

MORTALIDADE

DF

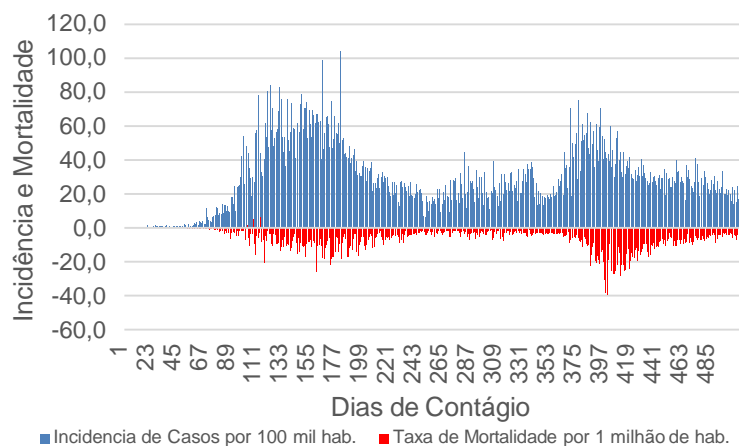

■ Incidencia de Casos por 100 mil hab. ■ Taxa de Mortalidade por 1 milhão de hab.

MS

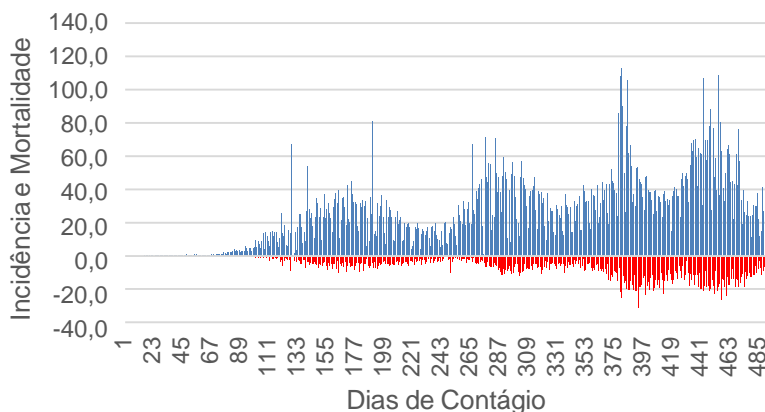

■ Incidencia de Casos por 100 mil hab. ■ Taxa de Mortalidade por 1 milhão de hab.

MT

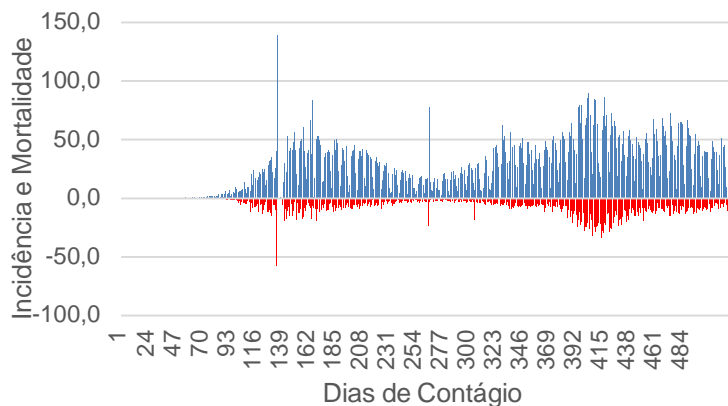

■ Incidencia de Casos por 100 mil hab. ■ Taxa de Mortalidade por 1 milhão de hab.

GO

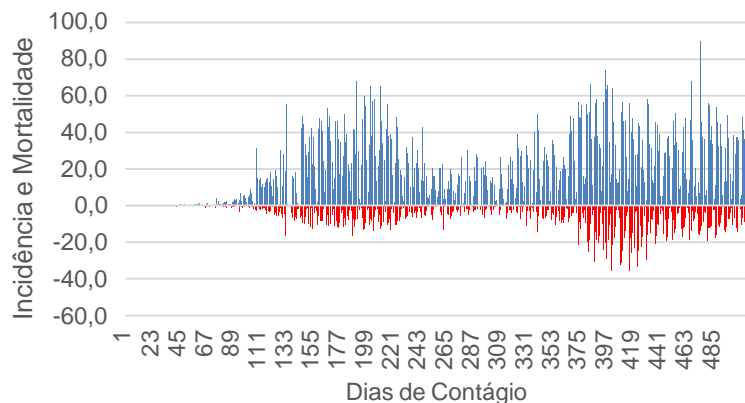

■ Incidencia de Casos por 100 mil hab. ■ Taxa de Mortalidade por 1 milhão de hab.





Análise por COVID-19 nas Regiões Brasileiras

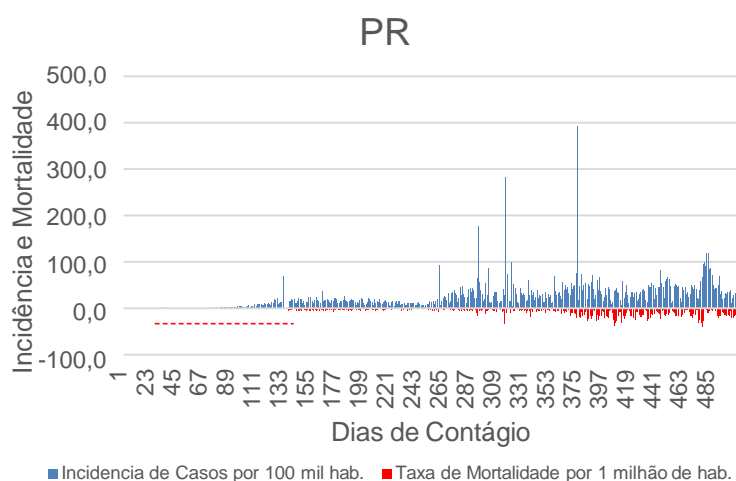
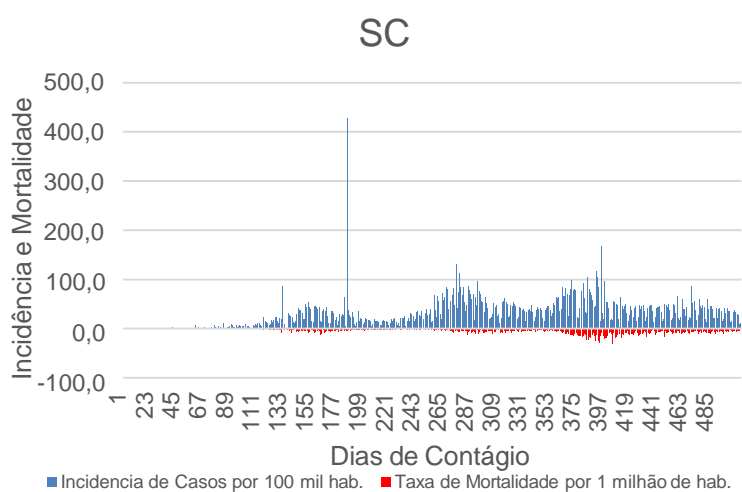
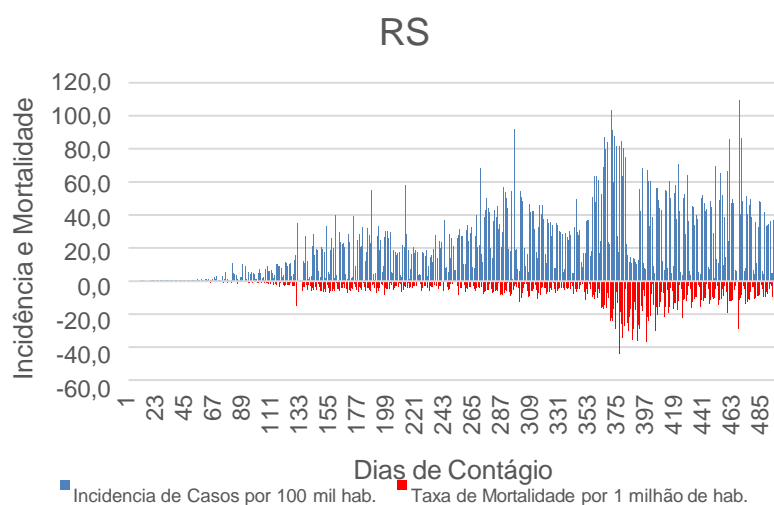
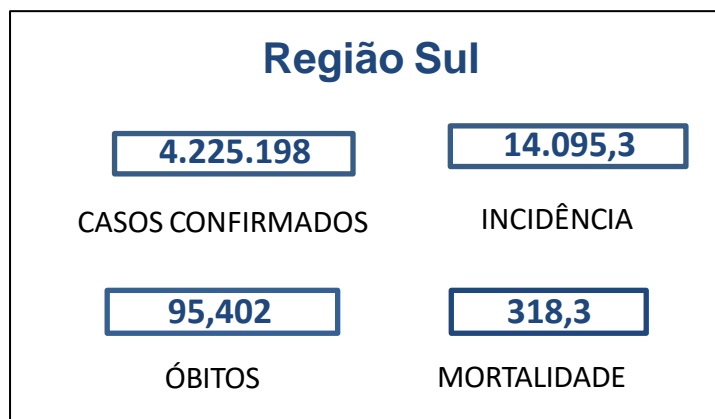



Análise por COVID-19 nas Regiões Brasileiras

Região Norte

1.861.923

CASOS CONFIRMADOS

10.103,1

INCIDÊNCIA

46,802

ÓBITOS

253,9

MORTALIDADE

RO

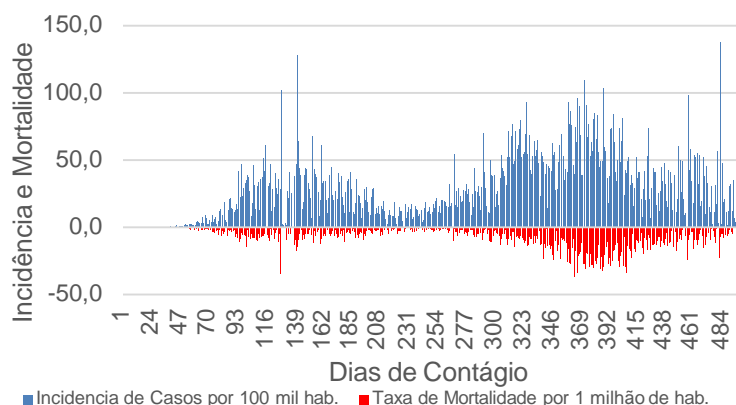

AC

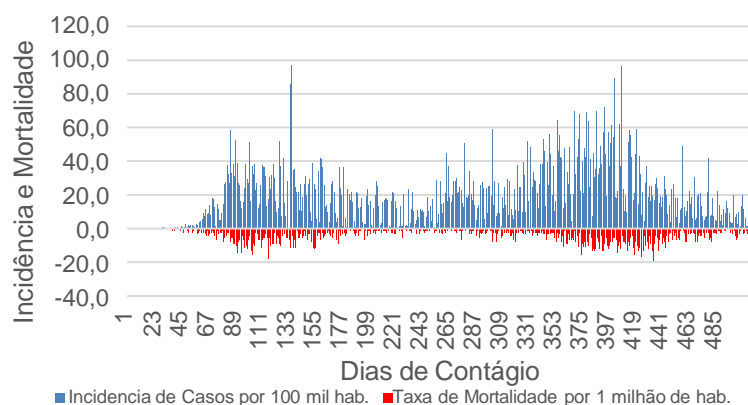

TO

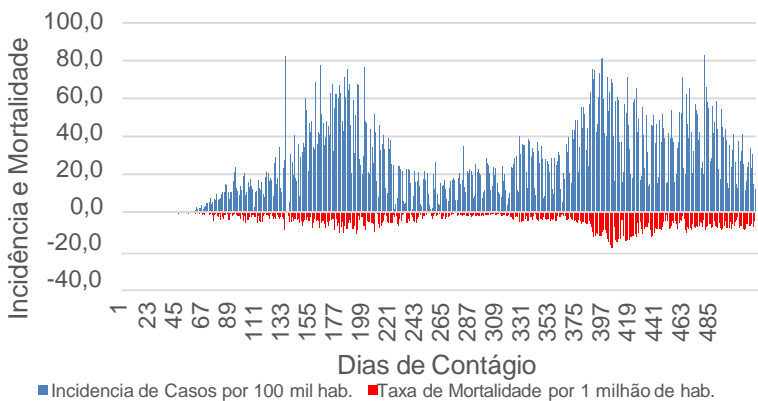

AM

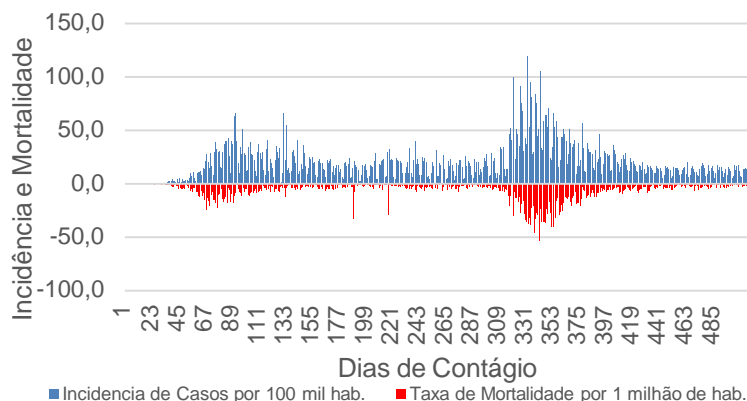

RR

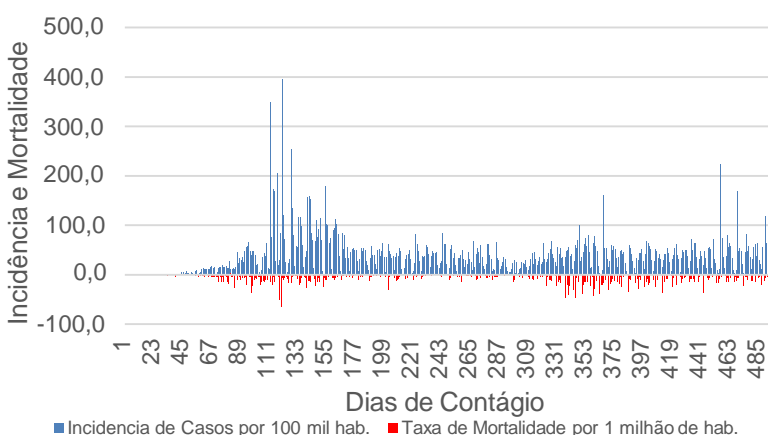

AP

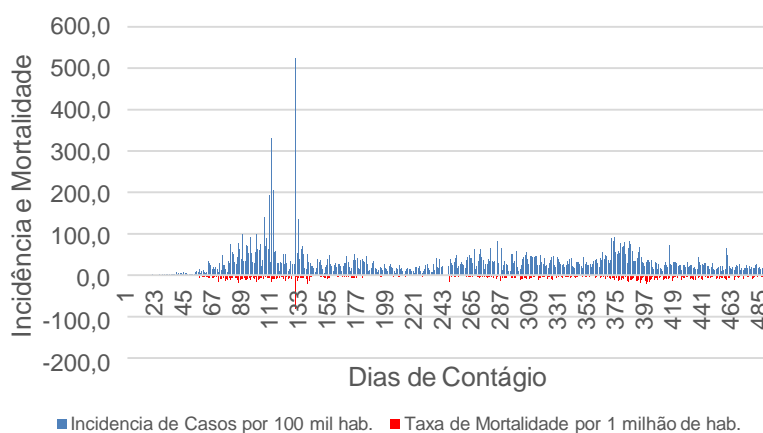



Análise por COVID-19 nas Regiões Brasileiras

Região Norte			
1.861.923		10.103,1	
CASOS CONFIRMADOS		INCIDÊNCIA	
46,802		253,9	
ÓBITOS		MORTALIDADE	

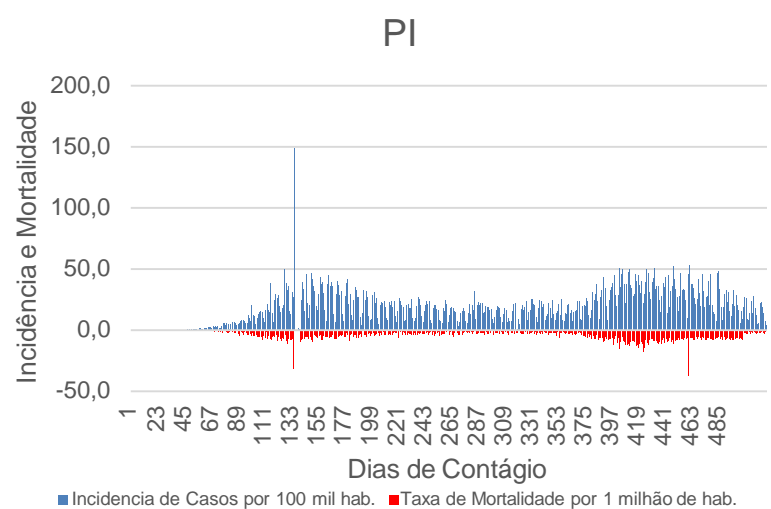
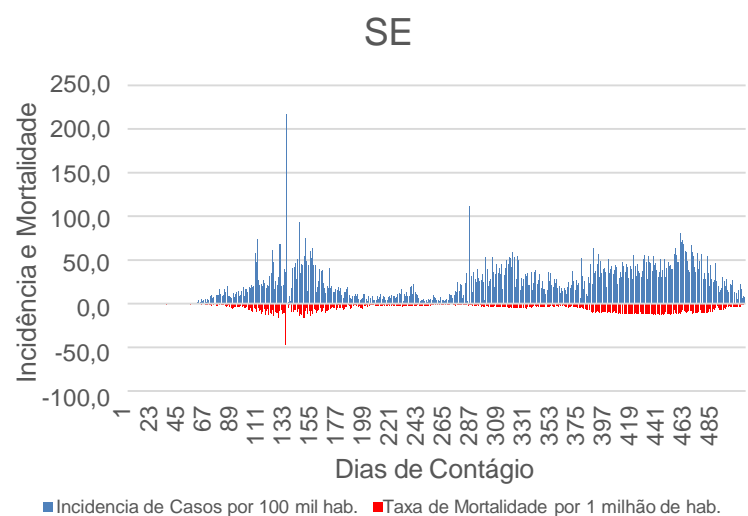
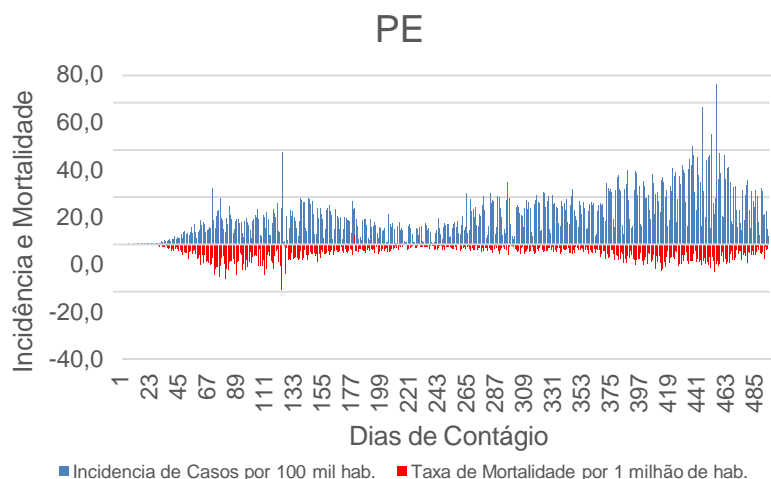
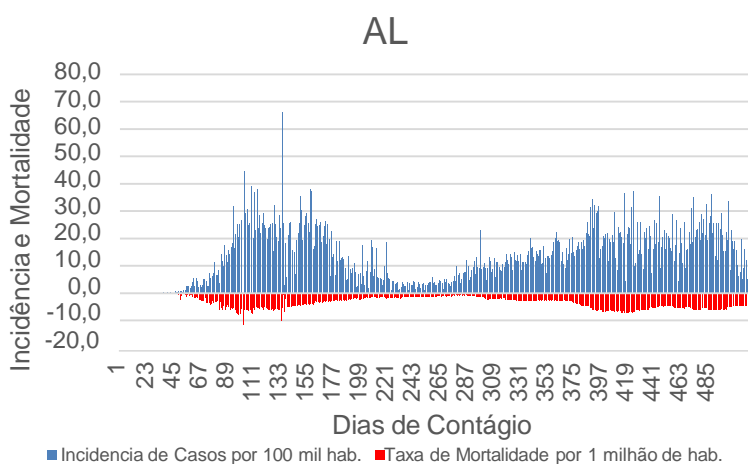



Análise por COVID-19 nas Regiões Brasileiras

Região Nordeste

4.838.639

8.478,2

CASOS CONFIRMADOS

INCIDÊNCIA

117.930

206,6

ÓBITOS

MORTALIDADE

RN

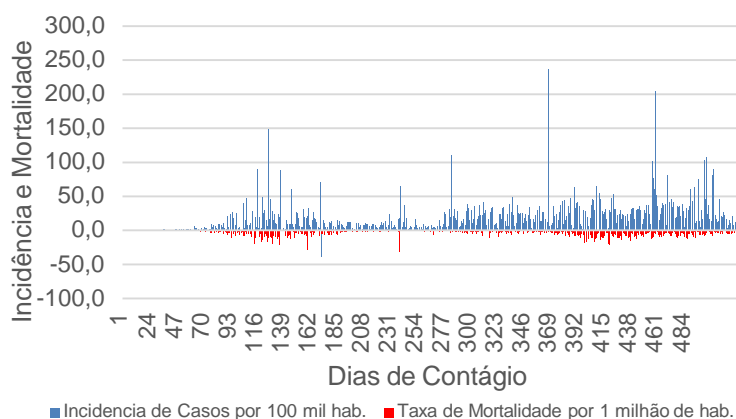

MA

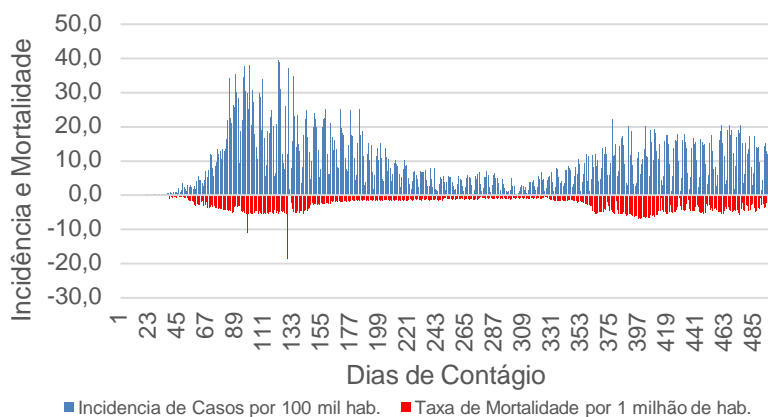

CE

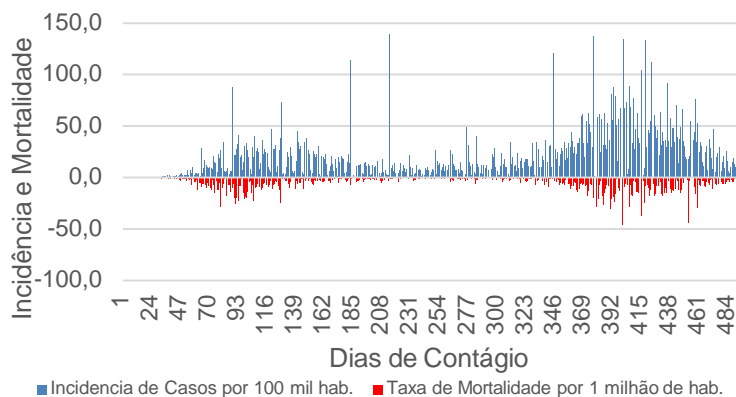

BA

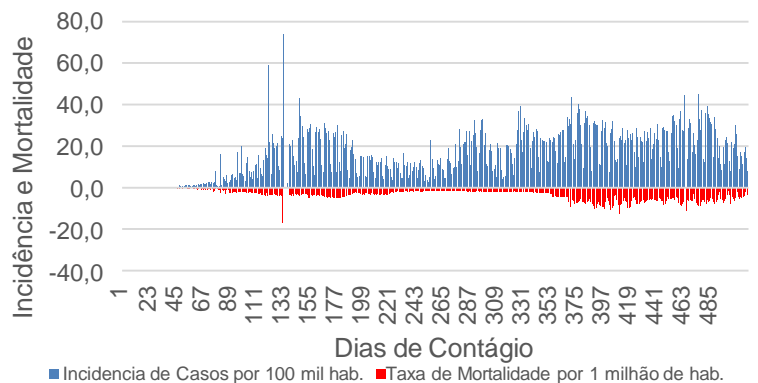

PB

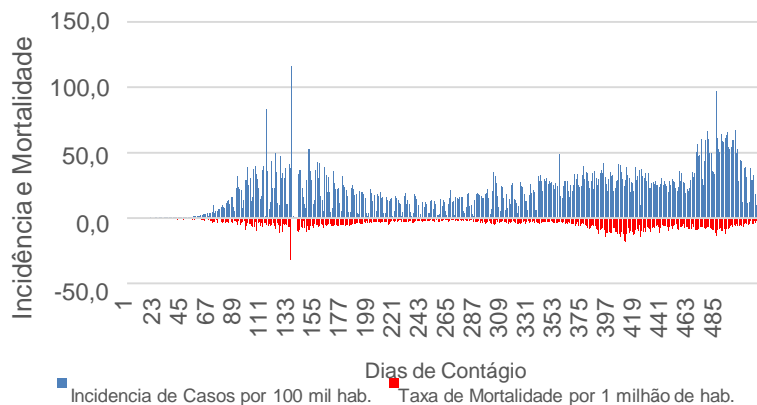



Incidência no Brasil por região

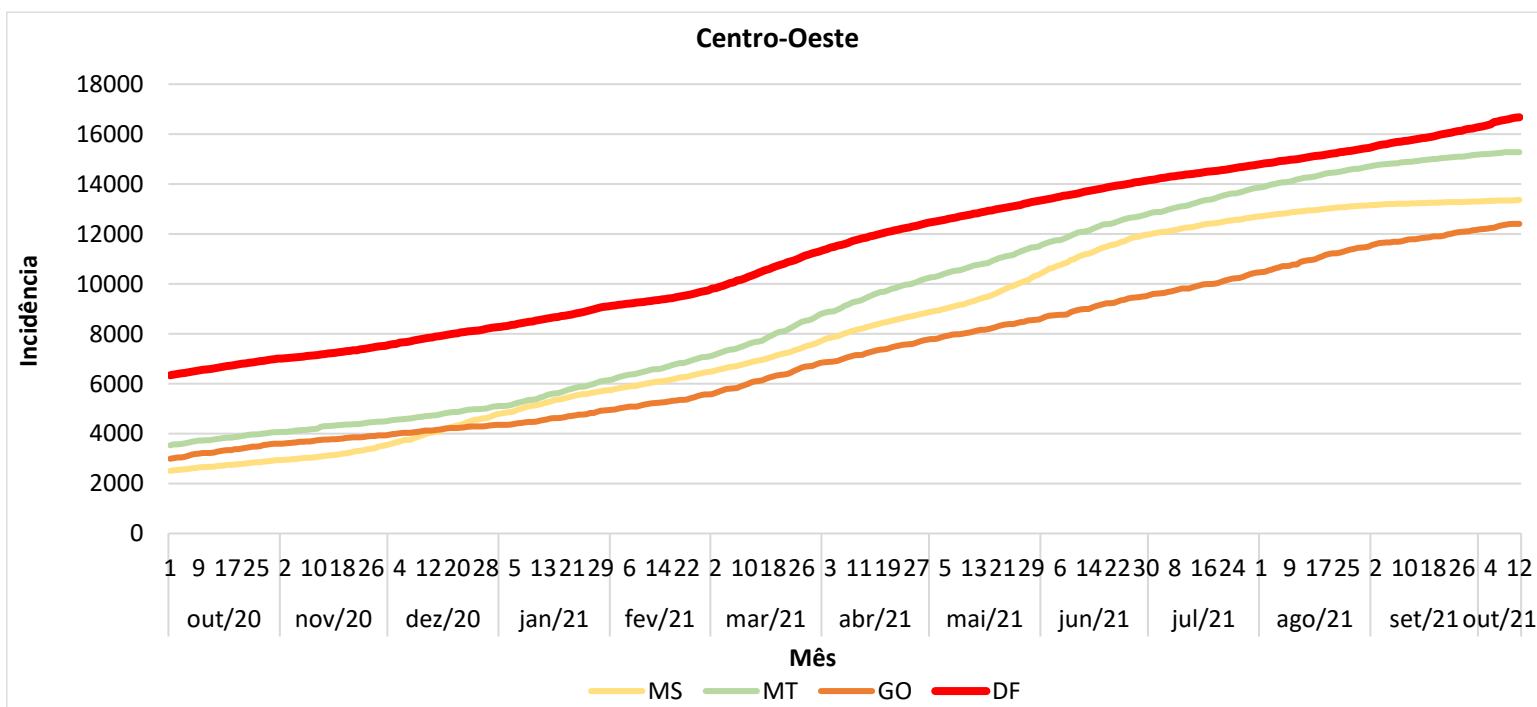
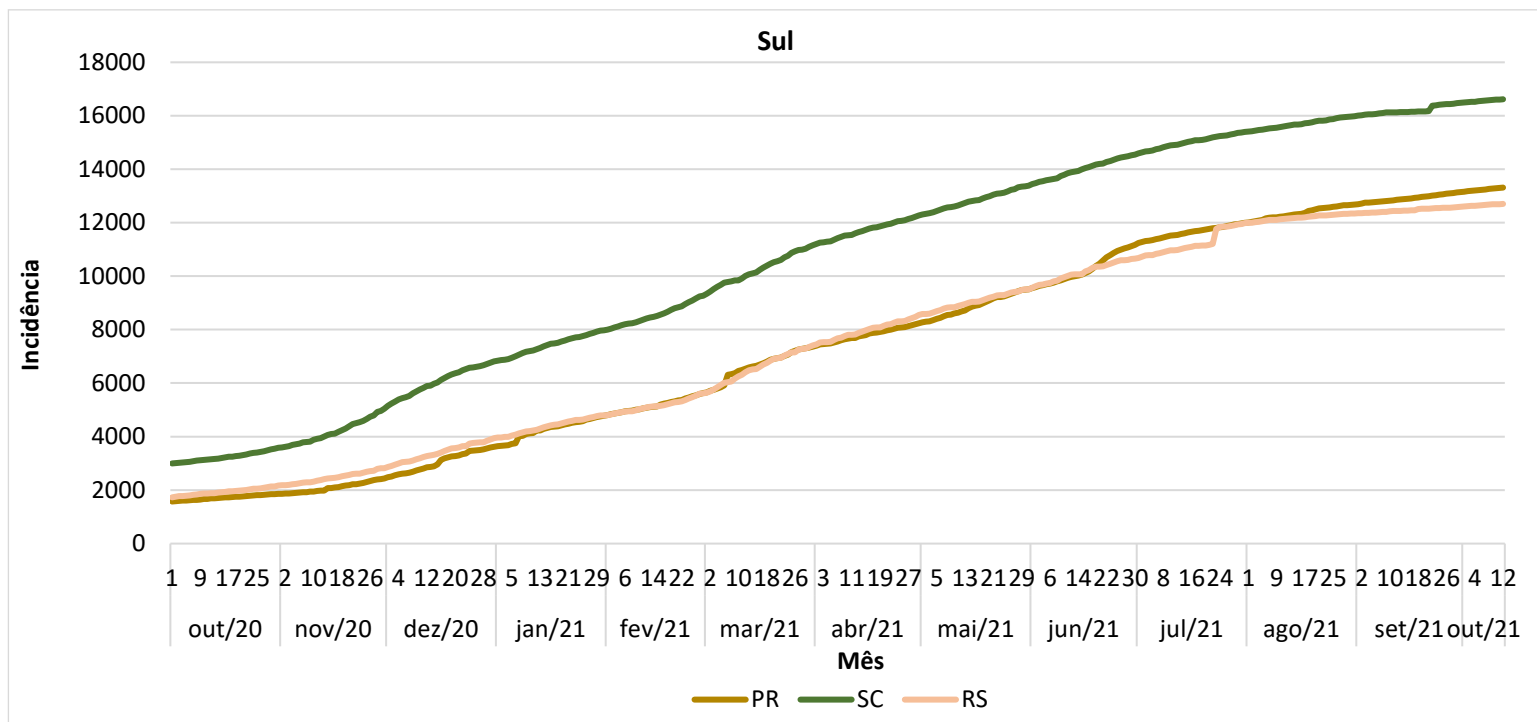

- Entre as Regiões do Brasil, o Centro-Oeste apresenta maior incidência acumulada 14319,8 por 100 mil hab.
- Na região Sul, Santa Catarina se apresenta com maior incidência de 14095,3 por 100 mil hab.





Incidência no Brasil por região

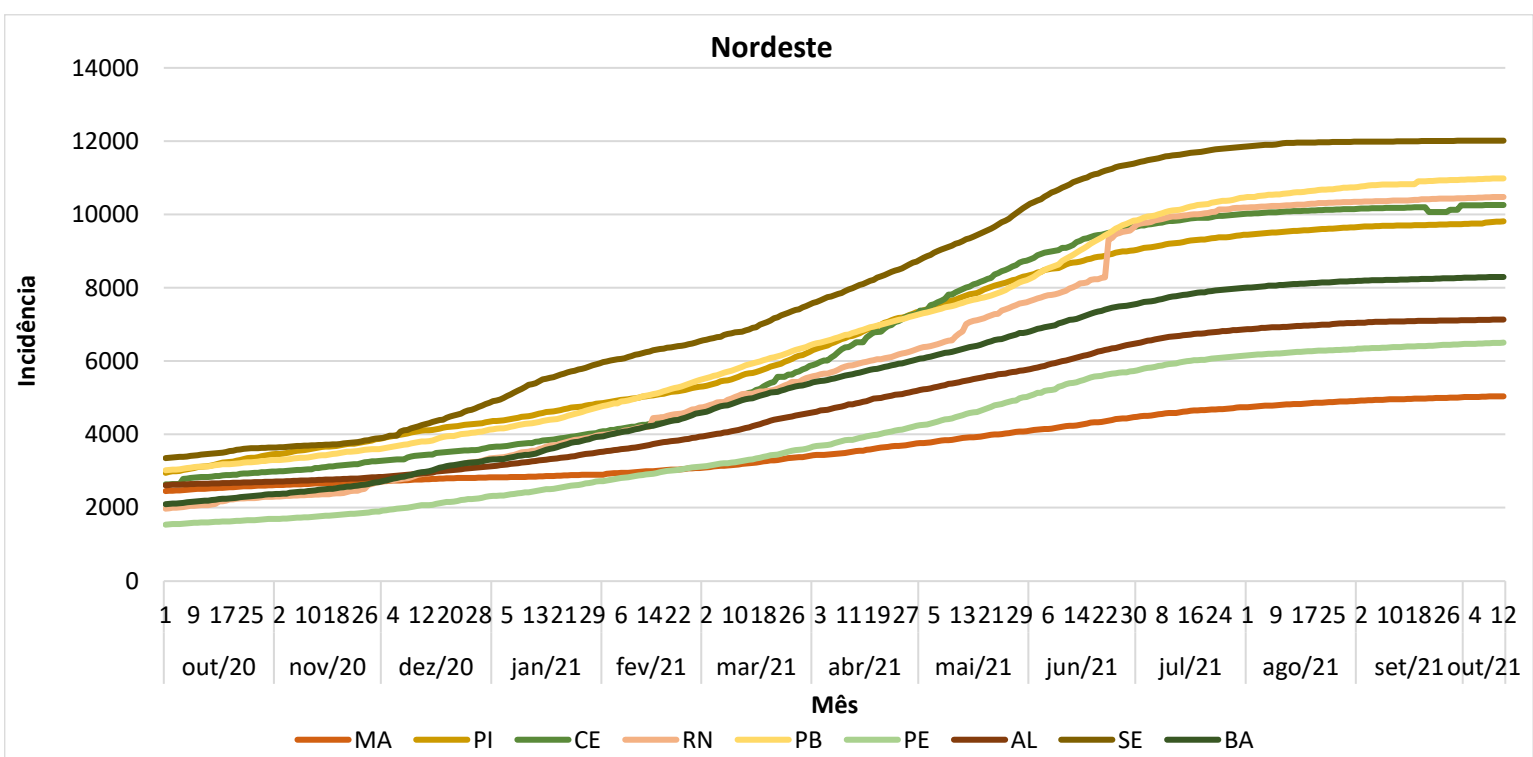
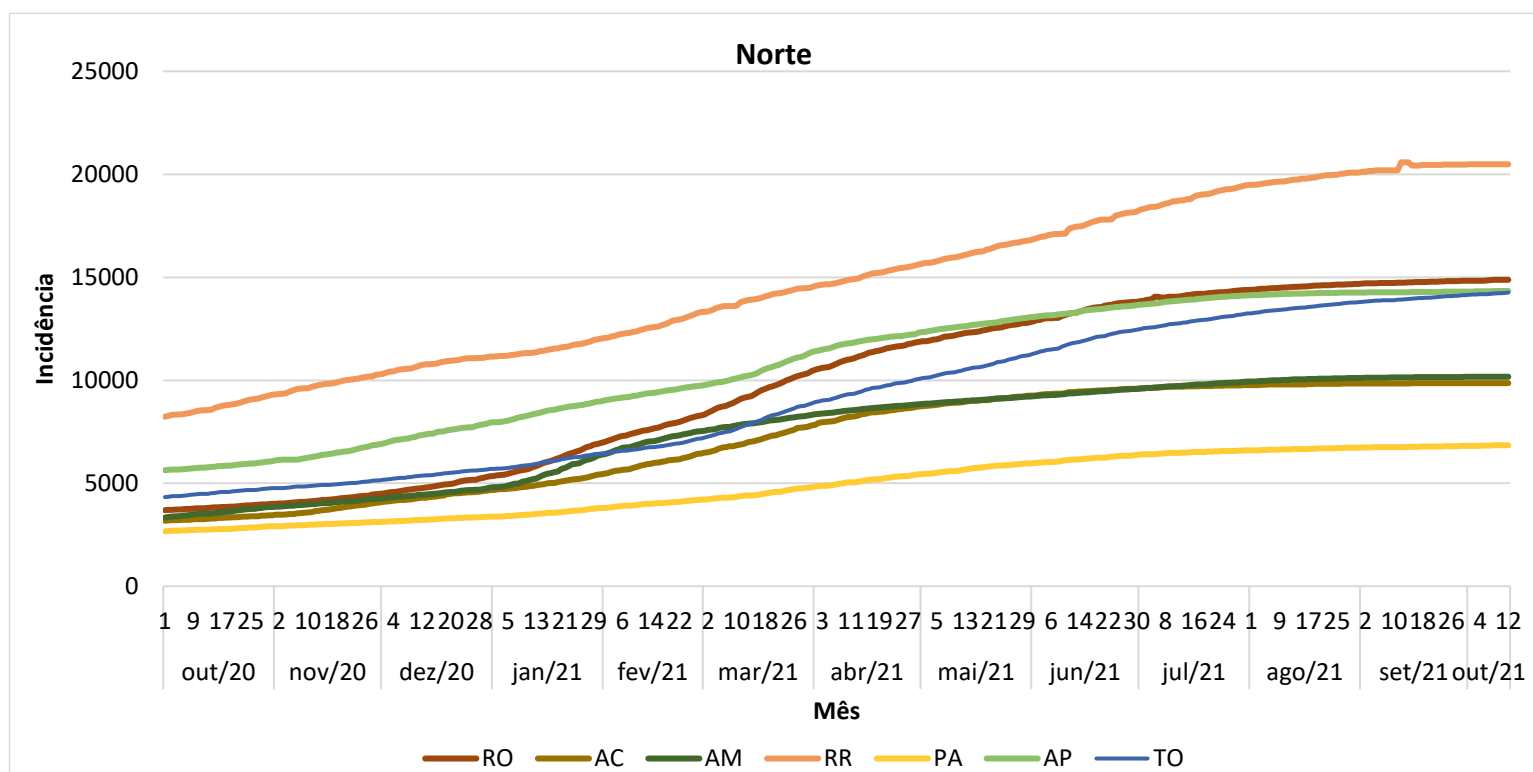

- Na região do Nordeste, Sergipe apresenta a maior incidência com 8478,2 por 100 mil hab.
- Já na região Norte, Roraima apresenta a maior incidência entre os estados com 10102,1 por 100 mil hab.





Incidência no Brasil por região

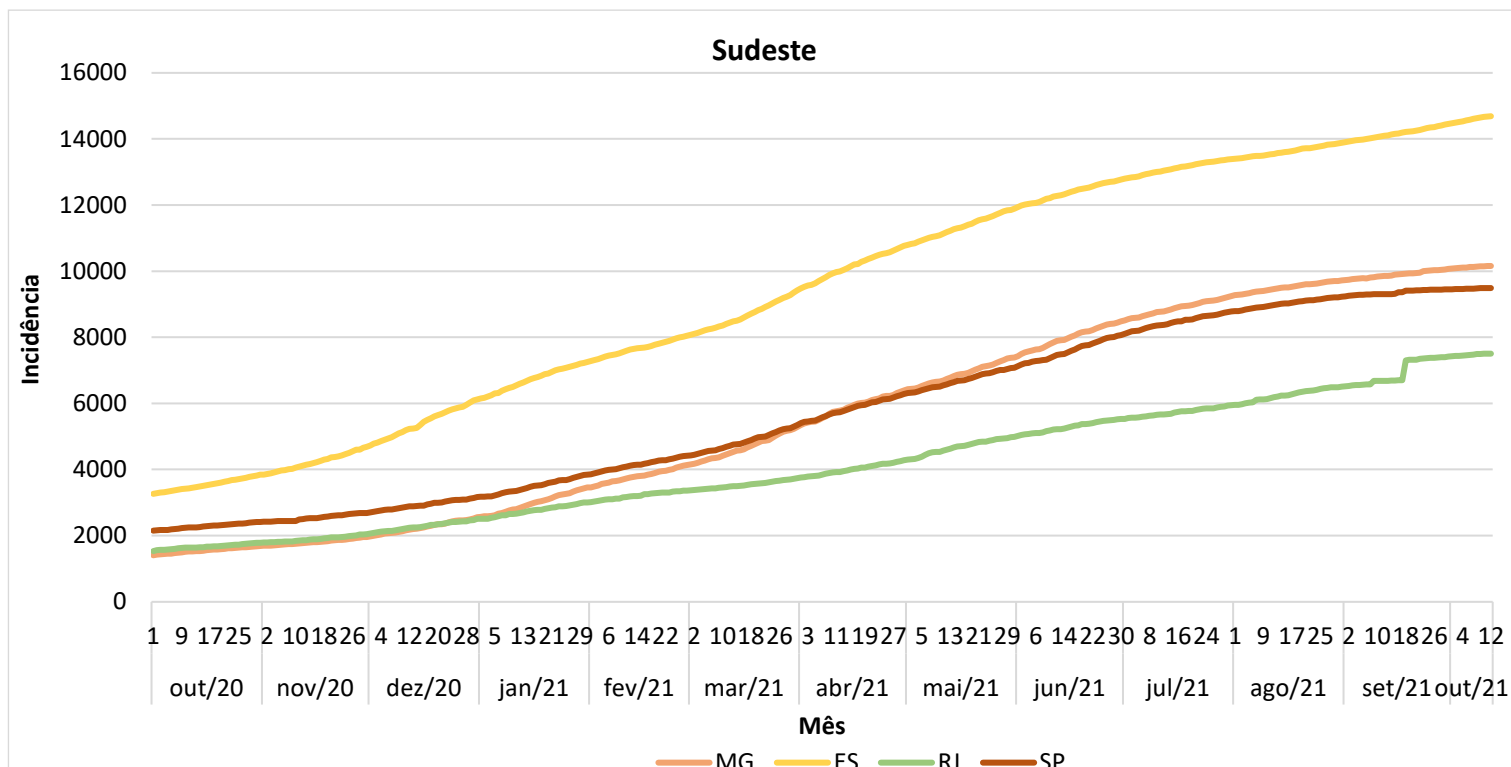

- Dentre os Estados da Região Sudeste o Espírito Santo apresenta a maior incidência com 9626,1 por 100 mil hab.





Taxa de ocupação de leitos no Brasil por UF

UF	Taxa de Ocupação	Alerta
Rondônia	36	Baixo
Acre	3	Baixo
Amazonas	16	Baixo
Roraima	22	Baixo
Pará	34	Baixo
Amapá	10	Baixo
Tocantins	18	Baixo
Maranhão	32	Baixo
Piauí	59	Baixo
Ceará	46	Baixo
Rio Grande do Norte	41	Baixo
Paraíba	25	Baixo
Pernambuco	48	Baixo
Alagoas	32	Baixo
Sergipe	29	Baixo
Bahia	34	Baixo
Minas Gerais	18	Baixo
Espírito Santo	71	Médio
São Paulo	27	Baixo
Paraná	39	Baixo
Santa Catarina	41	Baixo
Rio Grande do Sul	52	Baixo
Mato Grosso do Sul	13	Baixo
Mato Grosso	26	Baixo
Goiás	36	Baixo
Distrito Federal	71	Médio
Rio de Janeiro	32	Baixo





Situation Report

NOVO CORONAVÍRUS (COVID-19)

Por: Carol Barros, Cecília Balbino e Vinicius Lacerda

Coordenado por: Jonas Brant

Revisão: Marcela Lopes

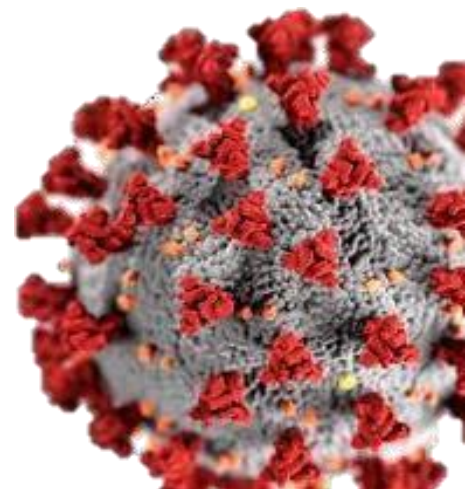



Situation Report

NOVO CORONAVÍRUS (COVID-19)

- MINISTÉRIO DA SAÚDE. Painel Coronavírus, c2020. Página Inicial. Disponível em:
• <https://covid.saude.gov.br/>. Atualizado: 26 de outubro de 2021
- Agência. Brasil. Disponível em: <https://agenciabrasil.ebc.com.br/saude> Atualizado: 26 de outubro de 2021
- FUNDAÇÃO OSWALDO CRUZ (Fiocruz), Ministério da Saúde, Brasil. Disponível em: <https://portal.fiocruz.br/documento/primeiro-boletim-do-observatorio-covid-19-fiocruz-de-2021-semanas-01-e-02>. Atualizado: 26 de outubro de 2021

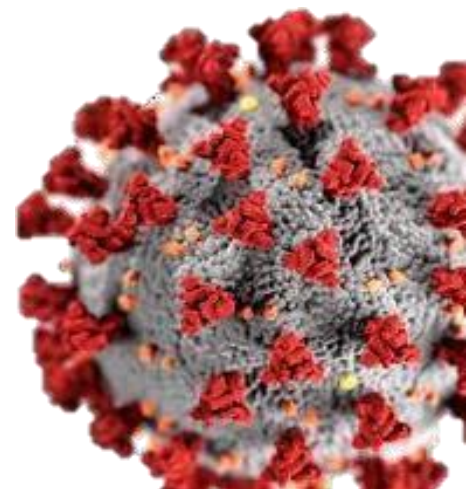



SALA DE SITUAÇÃO
FS/UNB

SITUATION REPORT

Covid-19



Por: Carol Barros, Cecília Balbino e Vinicius Lacerda
Atualizado: 26 de outubro de 2021



Sala de Situação
FS/UNB