



Sala de Situação
FS/UNB

Situation Report

NOVO CORONAVÍRUS (COVID-19)

Por: Cecília Balbino e Izabela Brant

Atualizado em: 01 de Dezembro de 2020

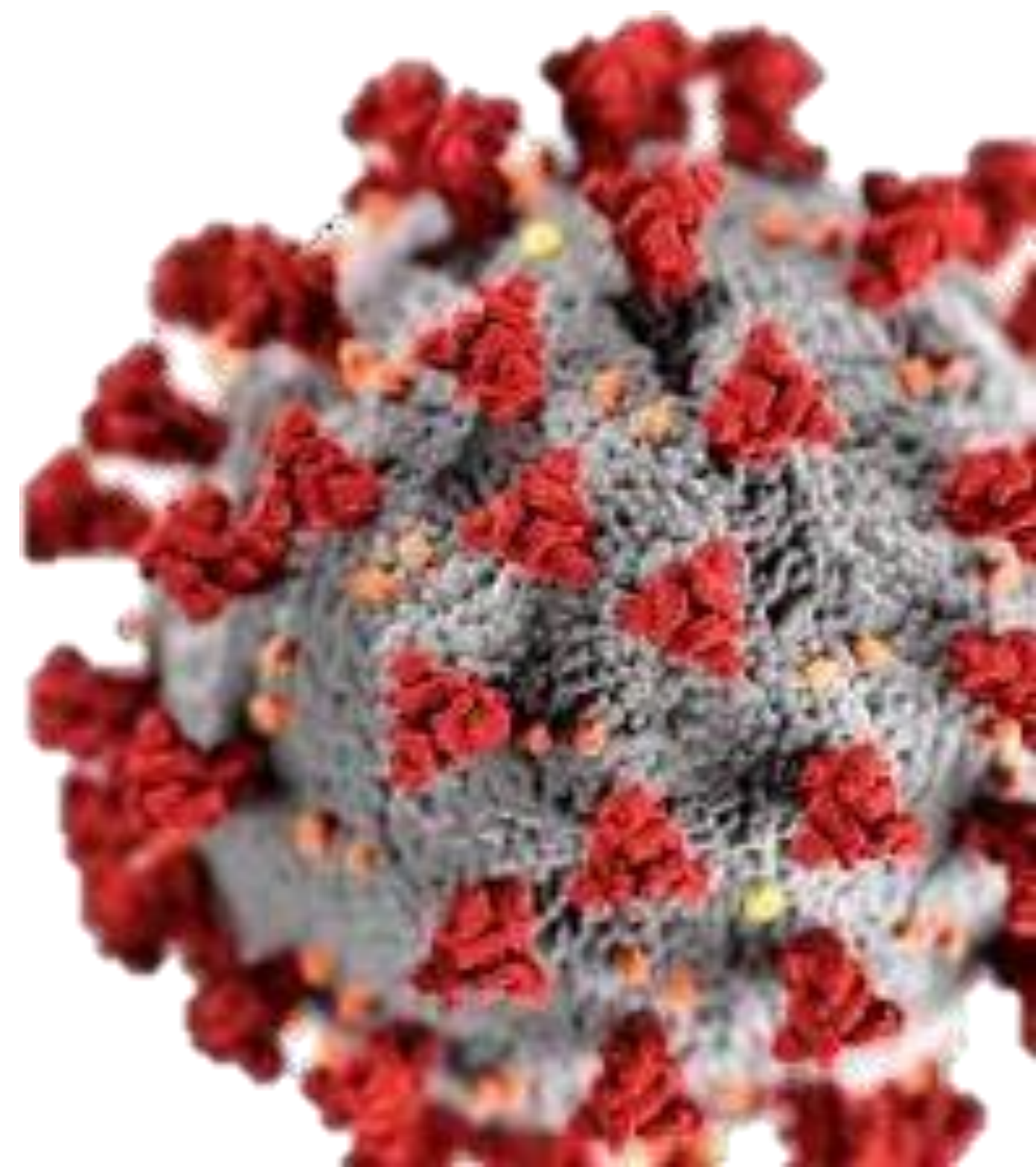

Situation Report

Tem por objetivo reportar diariamente ou semanalmente a ocorrência e a situação do cenário atual, a pandemia do COVID-19.

Material técnico que acompanha e executa análises epidemiológicas dos casos, óbitos, insumos e entre outras informações disponibilizadas através dos bancos de dados e painéis de monitoramento oficiais.



Sala de Situação
FS/UNB

PRIMEIRO CASO CONFIRMADO POR COVID - 19 IDENTIFICADO NO
DISTRITO FEDERAL

01 de Março de 2020





Sala de Situação
FS/UNB

Banco de Dados Oficial

Painel de monitoramento de referência para dados do COVID-19 no Distrito Federal.

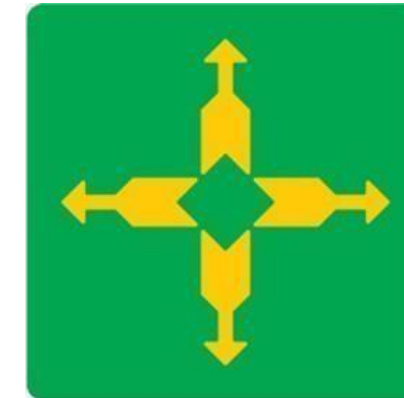

GOVERNO DE
BRASÍLIA
Secretaria de Estado de Saúde

Secretaria de Estado de Saúde

De acordo com o painel de monitoramento da SES/DF, consultado na data de atualização do material, o número de casos confirmados contabilizou em **230.122** pessoas infectadas por COVID-19, com **976** casos novos nas últimas 24 horas. O número total de óbitos chegou a **3.939**.



Atualizado em: 01 de Dezembro de 2020

Fonte: Secretaria de Estado de Saúde

Média Móvel por Novos Casos por Semana Epidemiológica e Incidência no Distrito Federal

Atualizado em: 01 de Dezembro de 2020

49ª Semana Epidemiológica Incompleta

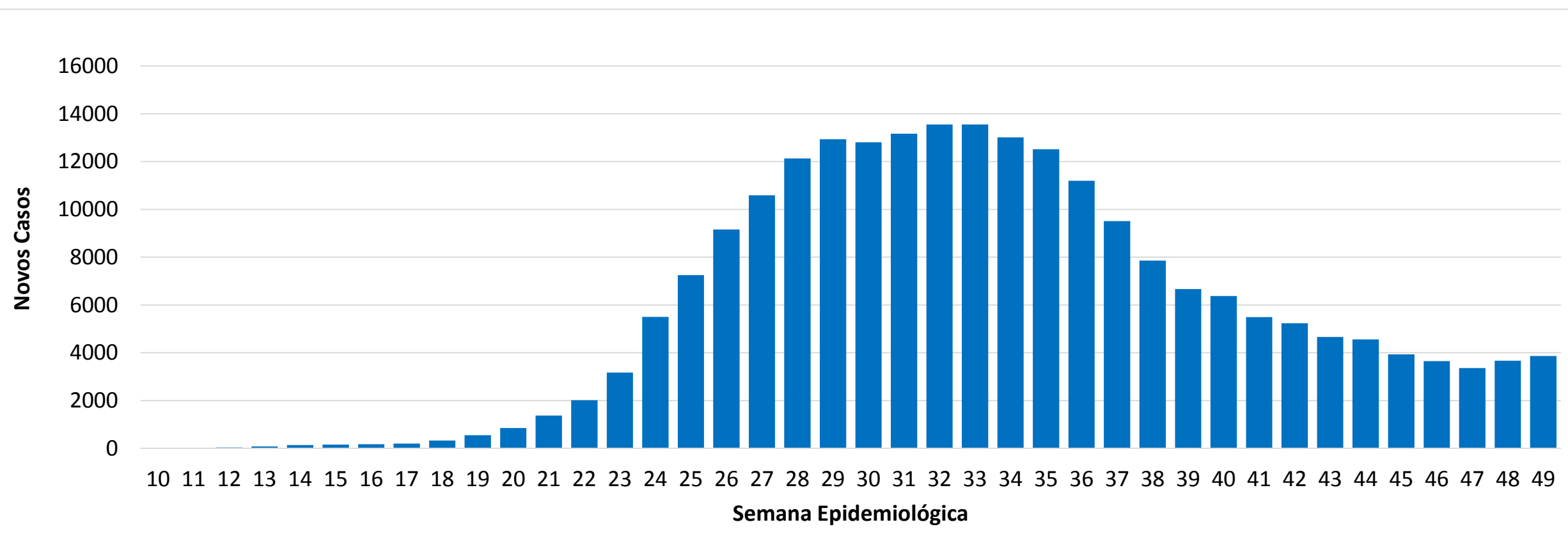

230.122
Casos Confirmados
por COVID-19

1,7%
Letalidade por COVID-19

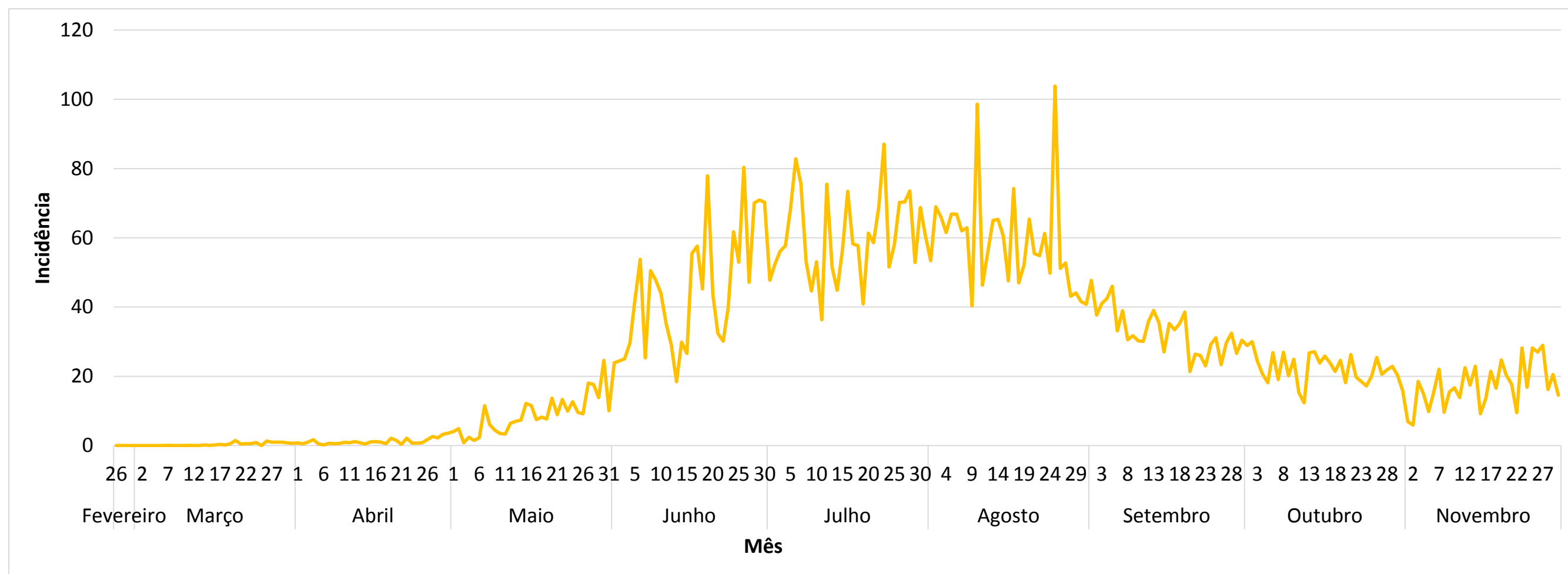

*Incidência por 100 mil hab.

Atualizado em: 01 de Dezembro de 2020

Distribuição Espacial dos Casos Confirmados por Infecção do COVID-19 no Distrito Federal

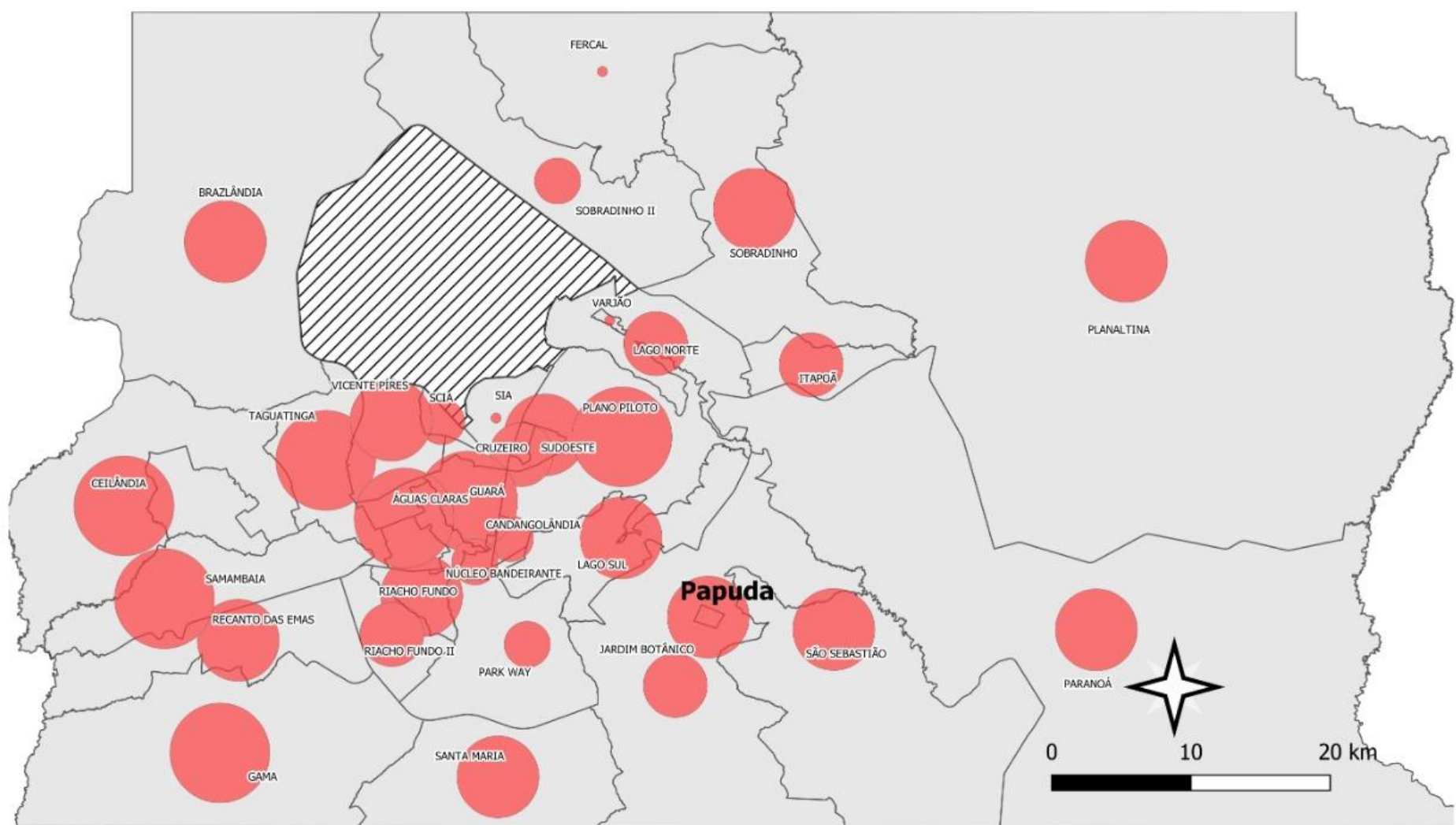

Fonte: Secretária de Estado de Saúde Distrito Federal
Sala de Situação da Faculdade de Saúde
Dados dos Casos: 01/12/2020 às 18h
Data de Elaboração: 01/12/2020

Incidência dos Casos Confirmados por Infecção do COVID-19 no Distrito Federal

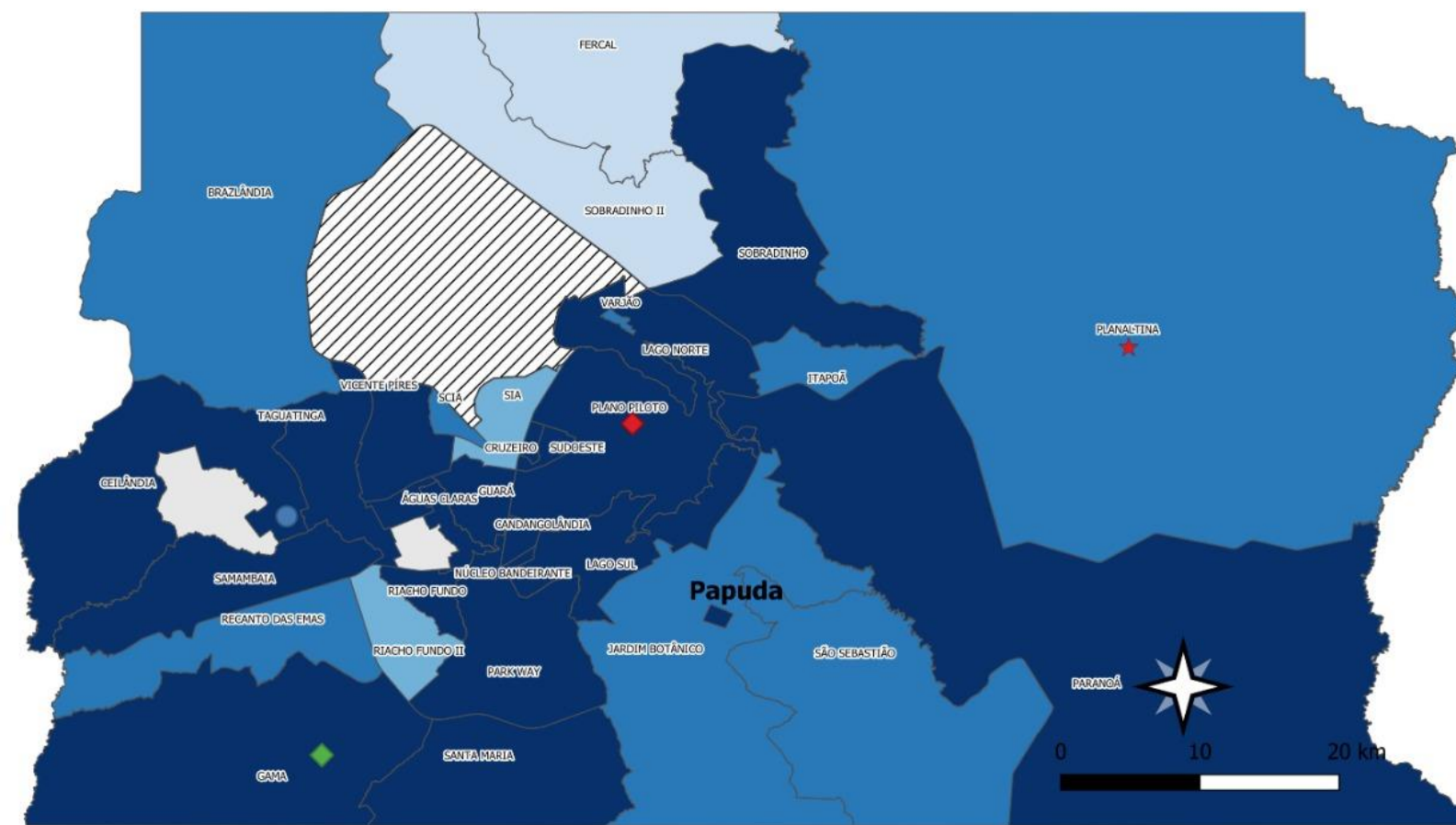

Fonte: Secretária de Estado de Saúde Distrito Federal
Sala de Situação da Faculdade de Saúde
Dados dos Casos: 01/12/2020 às 18h
Data de Elaboração: 01/12/2020

As Regiões Administrativas que apresentam os maiores índices por COVID-19 e que requer uma atenção redobrada, são Ceilândia, Taguatinga e Samambaia, de acordo com a cartografia ao lado. Os maiores índices por incidência que expressa o risco que a população tem de desenvolver a doença, Sobradinho, Paranoá, Lago Sul, Taguatinga, Gama, Candangolândia, Riacho Fundo e Papuda, apresentam maior risco.



Regiões Administrativas por Casos Confirmados e Incidência na pandemia por COVID-19

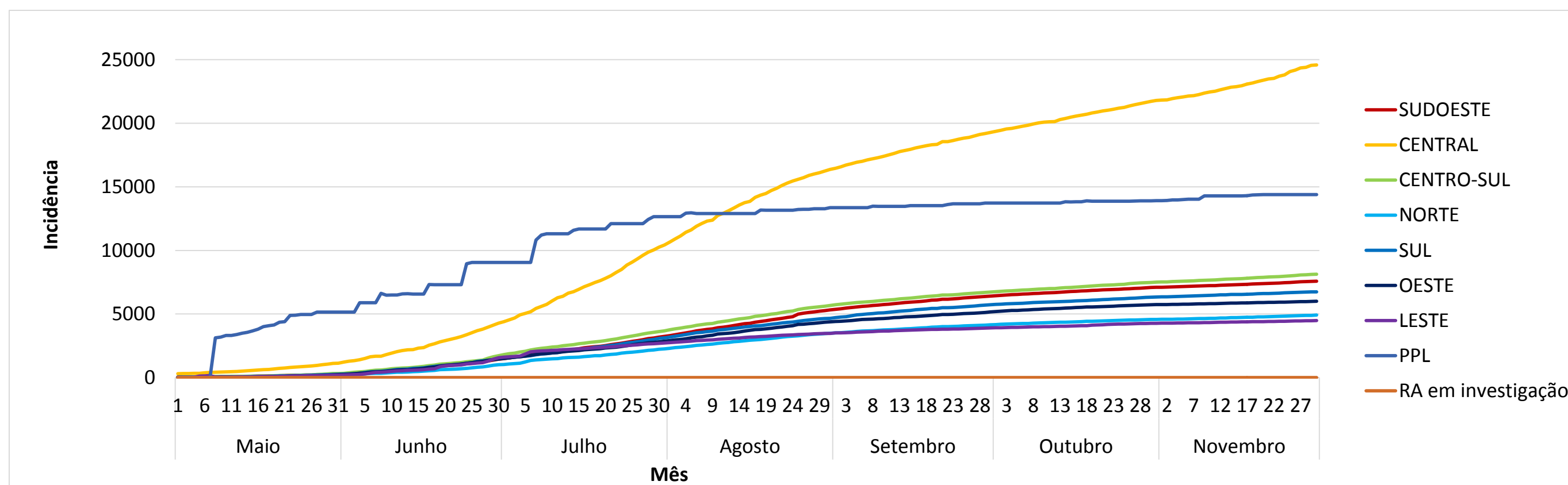
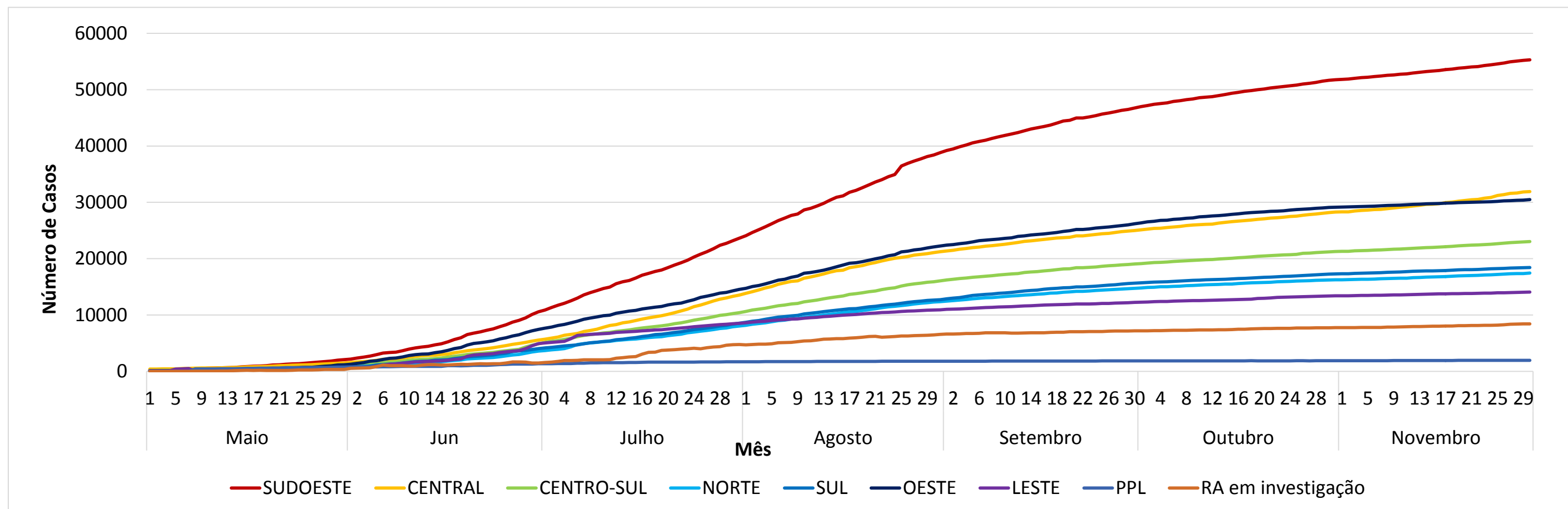

*Incidência por 100 mil hab.

Atualizado em: 01 de Dezembro de 2020

Fonte: Secretaria de Estado da Saúde

Média Móvel por Novos Óbitos por Semana Epidemiológica e Letalidade no Distrito Federal

Atualizado em: 01 de Dezembro de 2020

49ª Semana Epidemiológica Incompleta

3.939
Óbitos Acumulados
por COVID-19

1,7%
Letalidade por COVID-19

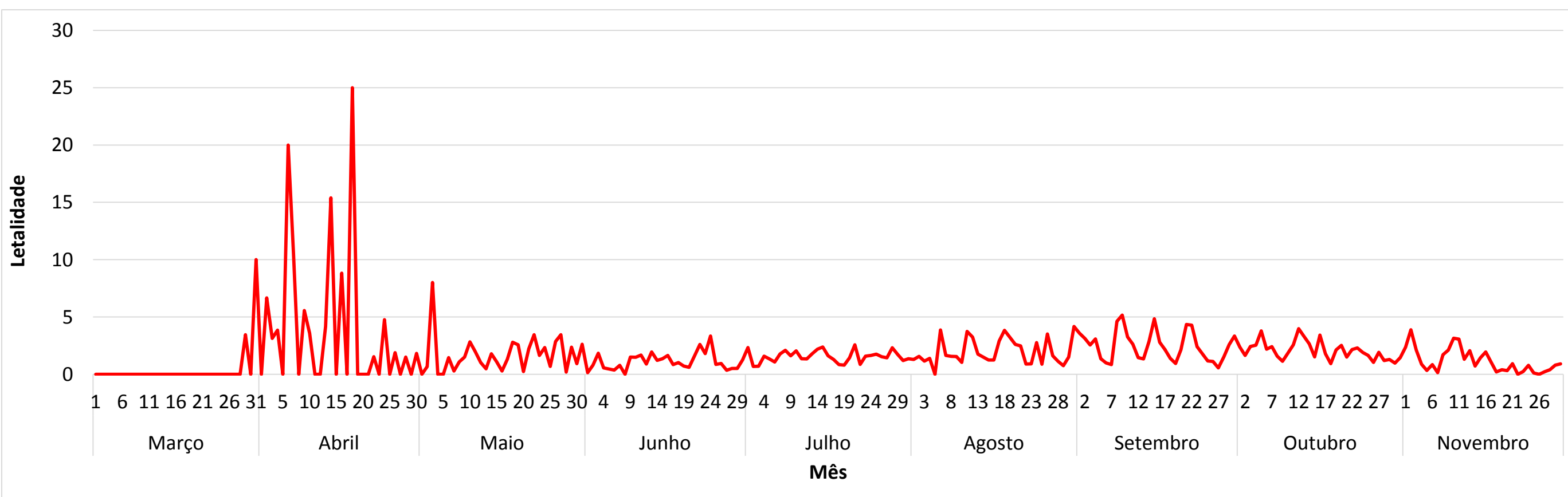
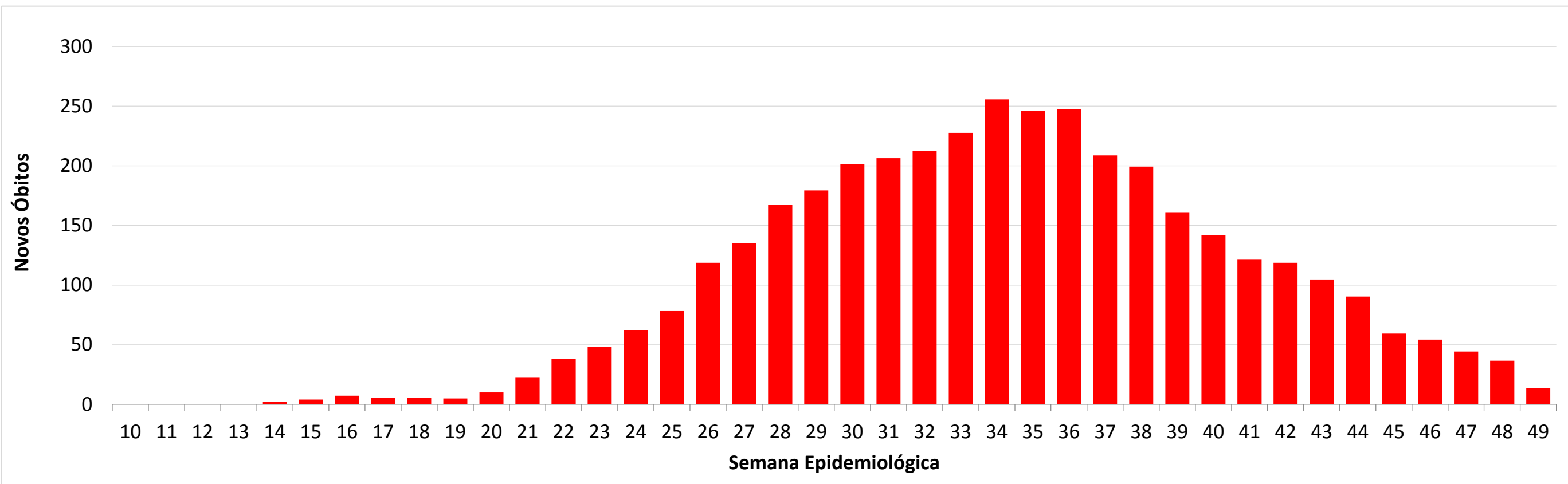

Distribuição Espacial dos Óbitos Acumulados por Infecção do COVID-19 no Distrito Federal

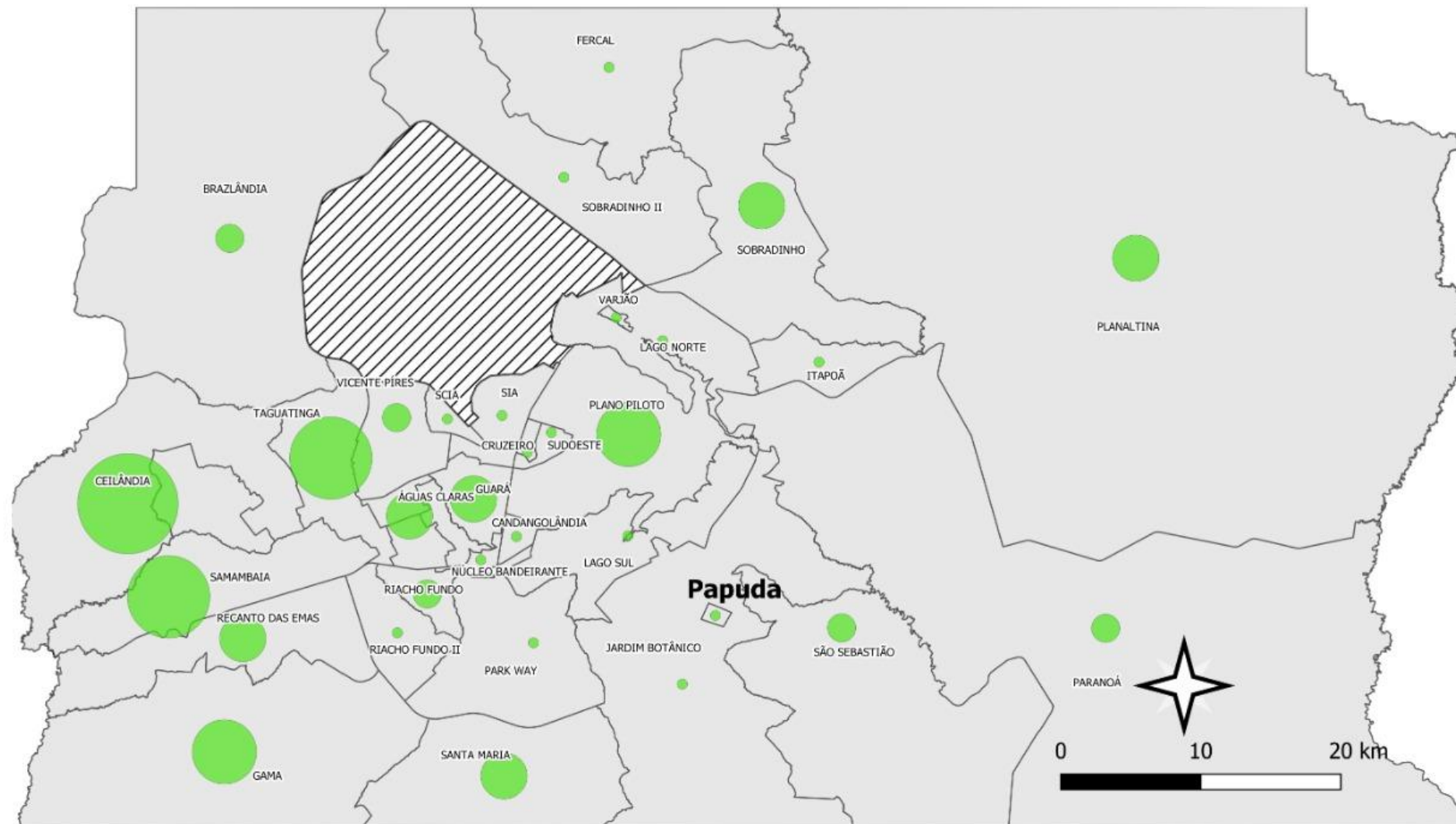

Fonte: Secretária de Estado de Saúde Distrito Federal
Sala de Situação da Faculdade de Saúde
Dados dos Casos: 01/12/2020 às 18h
Data de Elaboração: 01/12/2020

Letalidade dos Casos Confirmados por Infecção do COVID-19 no Distrito Federal

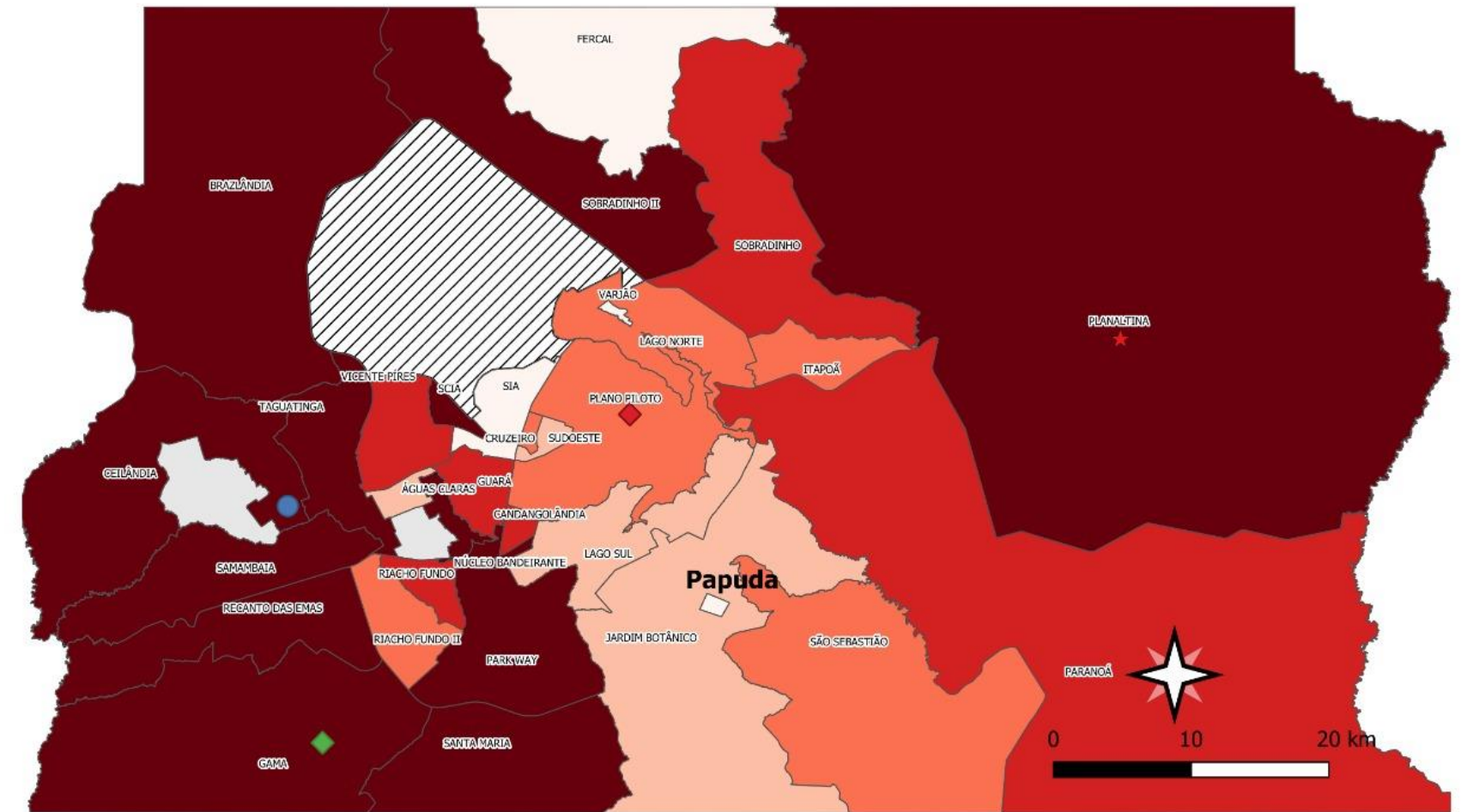

Fonte: Secretária de Estado de Saúde Distrito Federal
Sala de Situação da Faculdade de Saúde
Dados dos Casos: 01/12/2020 às 18h
Data de Elaboração: 01/12/2020

As Regiões Administrativas que apresentam os maiores índices de óbitos por COVID-19 e que requer uma atenção redobrada, são Ceilândia, Taguatinga e Plano Piloto, de acordo com a cartografia ao lado. Os maiores índices por letalidade que expressa o risco que a população tem de morrer pela mesma doença, Ceilândia, Planaltina e Recanto das Emas, Estrutural e Park Way apresentam maior risco.



Regiões Administrativas Óbitos Acumulados e Letalidade na pandemia por COVID-19

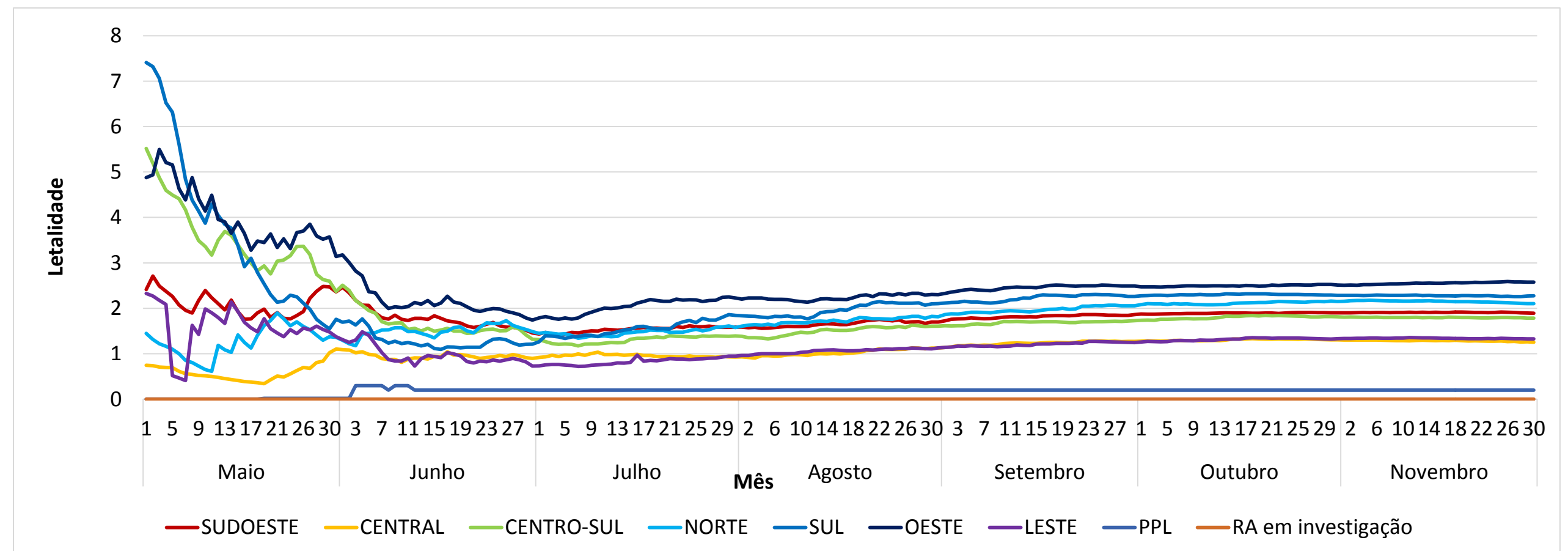
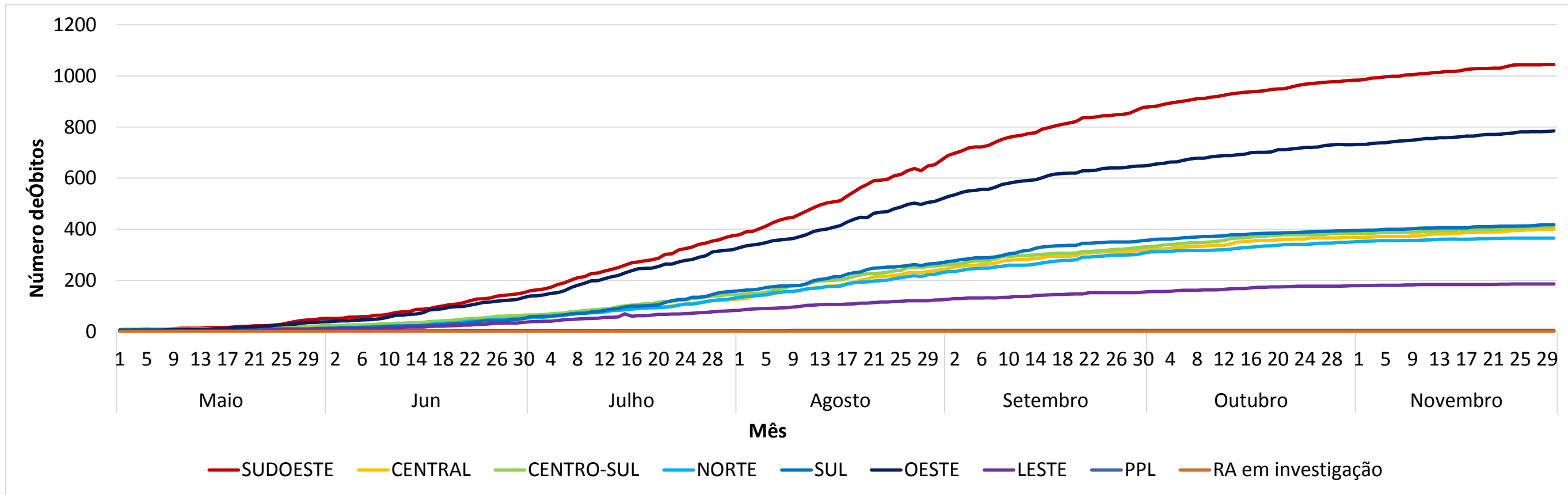

Atualizado em: 01 de Dezembro de 2020

Fonte: Secretaria de Estado da Saúde

CORONAVIRUS

COVID-19

Casos notificados por COVID-19 no Distrito Federal segundo sexo



105.642

casos

Representando 45,9%

2.281

Óbitos



124.480

casos

Representando 54,1%

1.685

Óbitos

CORONAVIRUS

COVID-19

Número de casos notificados por COVID-19 no Distrito Federal segundo sexo

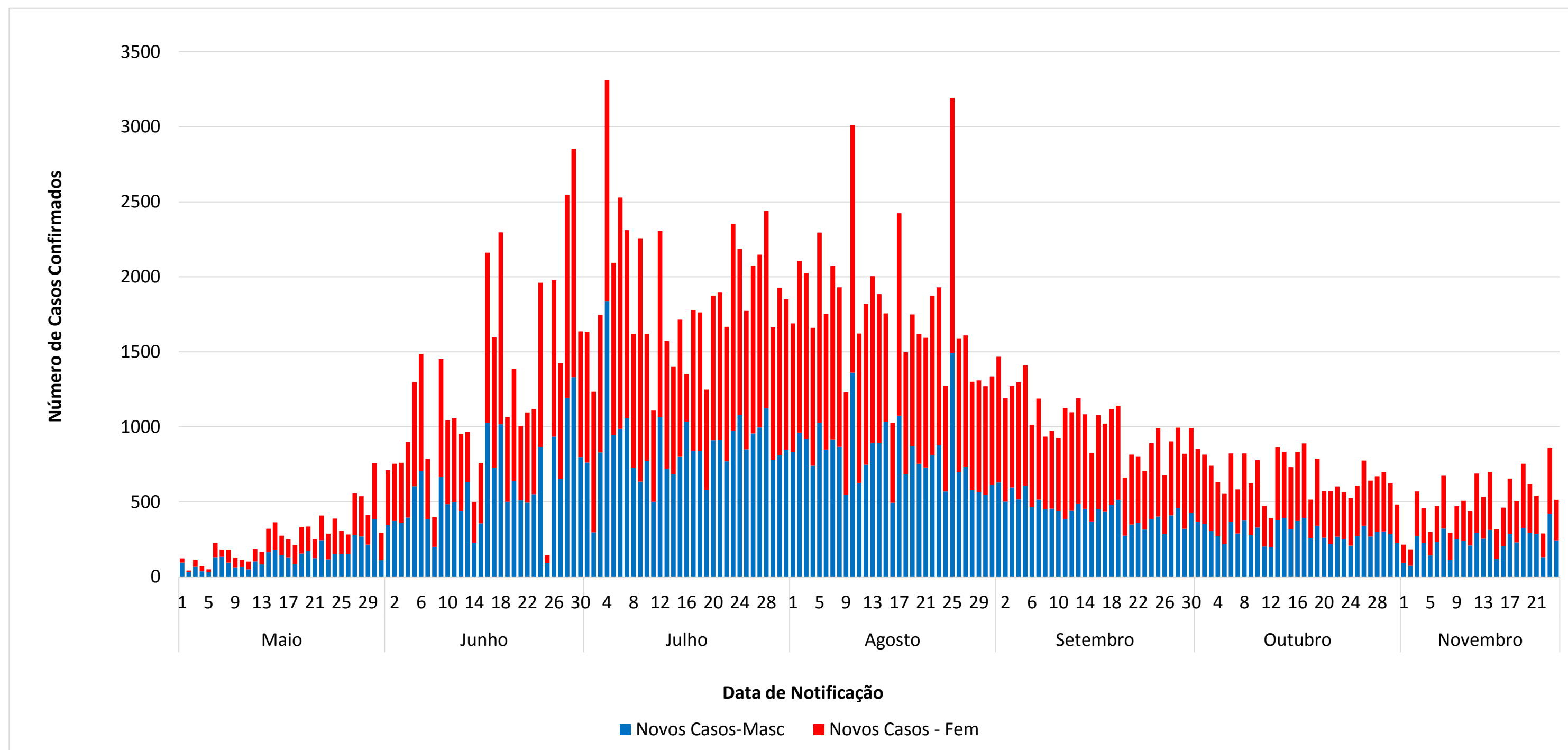

Atualizado em: 01 de Dezembro de 2020

Fonte: Secretaria de Estado da Saúde

CORONAVIRUS

COVID-19

Número de Casos Confirmados por COVID-19 por faixa etária segundo data de notificação

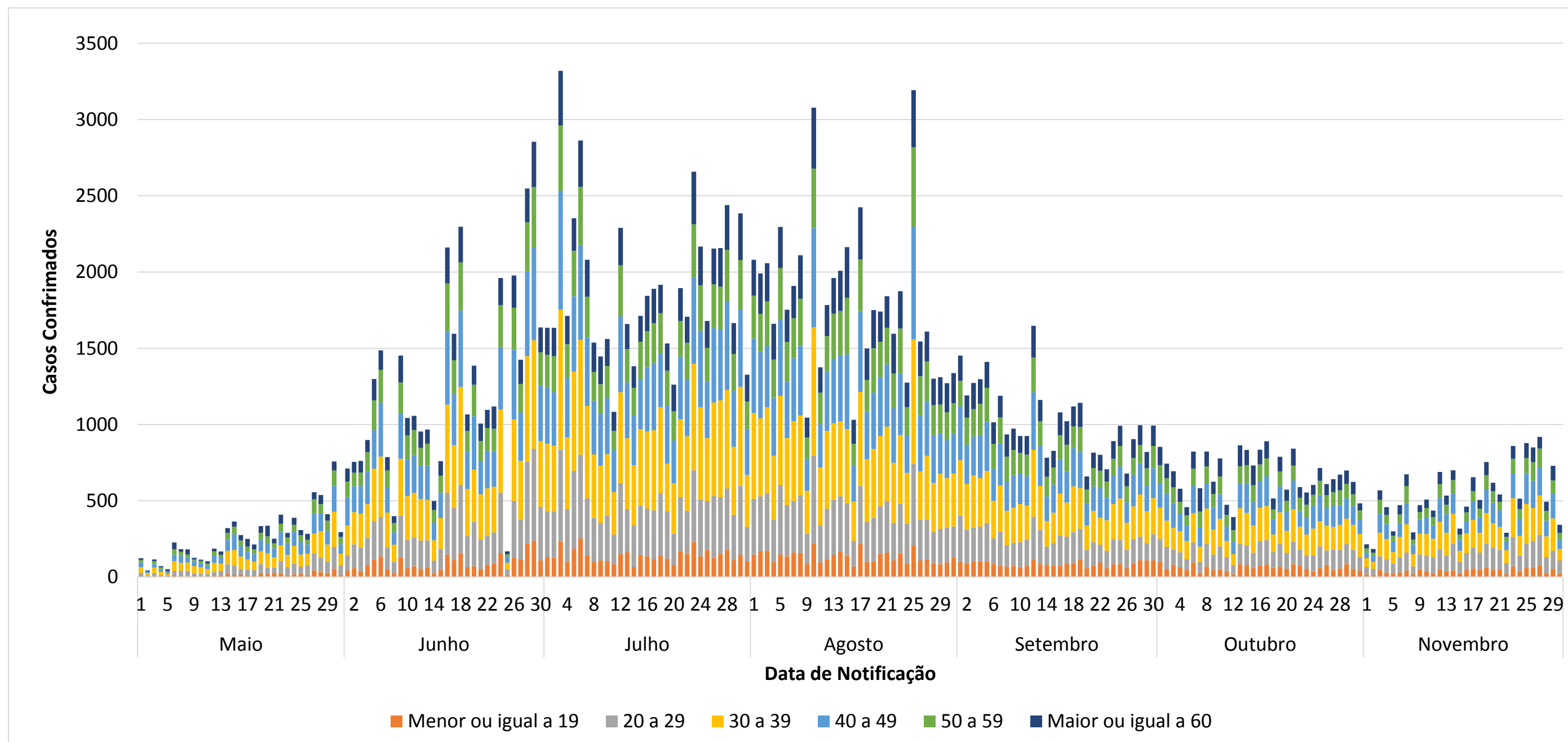

Atualizado em: 01 de Dezembro de 2020

Fonte: Secretaria de Estado da Saúde

Apesar do maior número de óbitos ser na faixa etária de maior ou igual a 60, totalizando 2.712 óbitos confirmados. O número de casos confirmados e incidência se mantém mais alto na faixa etária de 30 a 39 anos.

CORONAVÍRUS

COVID-19

Estratégias de Vigilância

- Identificar, isolar e cuidar dos pacientes precocemente
- Realizar o monitoramento dos casos notificados e óbitos
- Interromper a transmissão de humano para humano, através do distanciamento social
- Reforçar instalação de leitos, suprimento de equipamentos de proteção individual, testes laboratoriais



Tabela 1 . Avaliação de risco da COVID-19 e os escores de cada risco

Grau	Escore	Risco	Avaliação	Recomendações
	<3,0	Extremo	Não há evidência suficiente para mudança de fases em direção crescente	<p>Todas do risco moderado, acrescidos de:</p> <ul style="list-style-type: none"> ● Assegurar distanciamento social efetivo ● Melhorar a infraestrutura para adoção de medidas ● Garantir insumos ● Garantir funcionamento de áreas essenciais
	3,0 - 4,9	Muito alto		
	5,0 - 6,9	Alto		
	7,0 - 8,9	Moderado		
	≥9,0	Baixo	Não há evidência suficiente para mudança de fases em direção crescente	<ul style="list-style-type: none"> ● Manter a avaliação dos indicadores ● Conduzir pesquisas e análises avançadas (fatores de risco, ajuste de sistemas de informação, distanciamento social, engajamento da comunidade)

Fonte: Organização Pan-Americana da Saúde (2020, 3 deabr.)

Tabela 2 . Indicadores da classificação de Risco por COVID-19

Classificação de risco OMS		Distrito Federal
Peso	Indicador	Peso
2,0	Min. De 25% da capacidade de UTI disponíveis no momento para atender casos de SRAG	0,0
1,3	Equipamentos de proteção individual completos para atender a demanda das equipes de saúde para a projeção dos próximos 30 dias	1,3
1,3	A mortalidade de casos de SRAG com confirmação ou suspeita de COVID-19 estão caindo há pelo menos 14 dias	1,3
1,2	Seu serviço está funcionando sem precisar de leitos de retaguarda ou expansão de leitos pelos últimos 7 dias	1,2

Classificação de risco OMS		Distrito Federal
1,2	A incidência de casos de SRAG com confirmação ou suspeita de COVID-19 está caindo há pelo menos 21 dias	1,2
1,0	Sua cidade conseguiu implementar medidas de distanciamento social efetiva nos últimos 14 dias	1
0,8	Proporção dos casos suspeitos e confirmados de COVID-19 entre profissionais da saúde está reduzindo há pelo menos 14 dias	0
0,5	Incidência de casos de SRAG em populações vulneráveis (PPL, morador de rua, indígenas, favelas)	0,5
0,4	Sua cidade continua com a capacidade de diagnósticos molecular ou demais testes para 100% dos profissionais de saúde	0,4
0,3	Há insumos para a demanda de diagnóstico de COVID-19 na sua localidade projetada para os próximos 30 dias (Obs.: Material para coleta, extração de RNA, kit diagnóstico?)	0,3
10,0		7,2

COVID-19

Revisado em: 01/12/2020

Risco no Distrito Federal por COVID-19

Risco	Avaliação	Recomendações
Moderado	Não há evidências suficientes para mudança de fases em direção crescente	Todas do risco baixo, acrescido de: Reforçar o monitoramento das populações vulneráveis; Garantir a disponibilidade de insumos; Garantir a testagem da força de trabalho.

Casos RIDE/DF

Região Integrada de Desenvolvimento do Distrito Federal

CORONAVÍRUS

Referências

Diário Oficial do Distrito Federal. Decretos Oficiais. Disponível em: <http://www.dodf.df.gov.br/>

Boletins Epidemiológicos. Secretaria de Vigilância em Saúde.

Disponível em: <http://www.saude.df.gov.br/boletinsinformativos-divep-cieves/>

Painel de monitoramento do COVI-19 do Distrito Federal. Disponível em:

<https://covid19.ssp.df.gov.br/extensions/covid19/covid19.html>

Portal da Transparência COVID-19. Disponível em: <https://transparencia.registrocivil.org.br/especial-covid>



Sala de Situação
FS/UNB

Situation Report

NOVO CORONAVÍRUS (COVID-19)

Por: Cecília Balbino e Izabela Brant

Coordenado por Jonas Brant

Atualizado em: 01 de Dezembro de 2020

