

# CHAMADA PARA EXTENSÃO VOLUNTÁRIA NA SALA DE SITUAÇÃO DE SAÚDE (SDS)

**Universidade de Brasília | 1/2025**

A Coordenação do Programa de Extensão "Sala de Situação de Saúde" (SDS) do Departamento de Saúde Coletiva da Faculdade de Saúde da Universidade de Brasília (FS/UnB) torna público o presente edital para seleção de bolsistas e extensionistas voluntários para vagas imediatas e para compor o banco de talentos para o semestre 01/2025.

A Sala de Situação de Saúde (SDS) é um espaço que preconiza o protagonismo dos estudantes, que busca potencializar os conhecimentos e a troca de saberes, contando com equipes multiprofissionais e atuando com interdisciplinaridade. A SDS oferece:

- Aulas com temáticas importantes;
- Workshops
- Cursos em conjunto com a ProEpi;
- Cursos e oficinas na Semana Universitária;
- Horas complementares;
- Eventuais bolsas em projetos;
- Experiências e vivências de suma importância para a formação;
- Projetos de extensão e pesquisas com aplicabilidade para meios externos;
- Colaboradores especialistas;
- Eventuais publicações de trabalhos em revistas, congressos, eventos.

“Particpei da sala no meu último semestre da faculdade depois de já ter feito estágios em diversas áreas e posso dizer que a SDS foi um dos mais importantes na minha formação, já que a gente aprende na prática várias atividades. Além disso, os professores se importam com nossa formação e temos contato com diversos cursos e workshops para nosso desenvolvimento. Na SDS, tive oportunidade, principalmente no processo de ganhar autonomia, me senti responsável pelo andamento das atividades e ajudou muito em falar em público já que sempre tive que conduzir reuniões e outras atividades”.

Muriel Matos. Graduada em Saúde Coletiva.

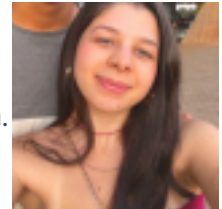

“Com a SDS, pude aprender várias coisas que estão sendo fundamentais para meu crescimento pessoal e profissional . A primeira delas é poder enxergar na prática a importância de equipes multiprofissionais na vigilância sanitária. Cada área do conhecimento tem muito a contribuir com a prevenção de doenças e promoção de saúde. Vale dizer que essa multidisciplinaridade não me afastou da minha formação original, a Geografia. Pelo contrário, é um ambiente que favoreceu o exercício da minha ciência ao passo que aprendi sobre outras formações”.

Giovanna Coelho. Graduanda em Geografia.



"A SDS foi o ambiente onde consegui sistematizar todo o conhecimento que adquiri durante a graduação. Entrei no início de 2020 por conta da pandemia para apoiar as ações de vigilância. Nesse período aprendi a utilizar várias plataformas e softwares conforme as necessidades iam surgindo. Logo após, me tornei a gestora júnior de um projeto vinculado ao professor que é o coordenador da SDS e ali, fui aprendendo e também refinando meus conhecimentos em gestão e planejamento ligados à vigilância em saúde, além de entender na prática o meu papel como sanitaria dentro da saúde”.

Rafaela dos Santos. Graduada em Saúde Coletiva.



# 1. Objetivo

Selecionar estudantes de graduação e pós-graduação para atuarem como bolsistas e voluntários nas equipes setoriais da SDS, abrangendo as áreas de: **(1)** Gestão, **(2)** Comunicação, **(3)** Tecnologia da Informação (TI) e nas equipes de projetos de extensão, incluindo: **(4)** Vigilância Baseada em Indicadores (VBI), **(5)** Sala de Situação da Região Leste, **(6)** Guardiões da Saúde, **(7)** One Health e **(8)** Vigilância Entomológica. As atividades serão realizadas no âmbito da Sala de Situação da Faculdade de Ciências da Saúde.

Buscamos estudantes e profissionais com habilidades de adaptação, capacidade de gerenciamento de projetos e equipes, além de otimização de estratégias e geração de resultados. A Sala de Situação oferece oportunidades de crescimento e aprendizagem, incentivando o desenvolvimento contínuo dos participantes.

## 2. PÚBLICO DE INTERESSE

2.1 Discente regularmente matriculado em curso de graduação na Universidade de Brasília para atuar como extensionista bolsista, ou discente de qualquer instituição de ensino superior para atuar como voluntário em projetos de extensão.

## 3. VAGAS

3.1 O processo seletivo será regido pelo presente edital e executado pela Coordenação do Programa “Sala de Situação de Saúde” (SDS).

3.2 A seleção e a homologação do resultado não criam obrigação na concessão da vaga. O compromisso só se efetiva a partir da convocação para as atividades e da assinatura do respectivo Plano de trabalho.

3.3 As inscrições enviadas para essa Seleção simplificada poderão ser utilizadas para outras oportunidades da Sala de Situação de Saúde.

3.4 Os candidatos que não foram selecionados na primeira chamada irão compor um banco de talentos, que poderá ser utilizado em futuras seleções para todas as equipes e projetos

citados.

3.5 Os candidatos selecionados como extensionistas voluntários posteriormente, poderão ser contemplados com possíveis bolsas nos projetos em processo de submissão, estando sujeitos a um novo processo de seleção para essas bolsas, desde que já estejam atuando como extensionistas na SDS.

3.6 Vagas:

Projetos	Qtd. de vagas	Modalidade
Gestão	3	Voluntários
Comunicação	3	Voluntários
Tecnologia da Informação (TI)	4	Bolsistas
Guardiões da Saúde	3	Cadastro reserva
One Health	9	Bolsista e voluntários
Vigilância Baseada em Indicadores (VBI)	2	Voluntários
Vigilância Entomológica	7	Bolsistas e voluntários
Sala de Situação da Região Leste	2	Bolsista e voluntário

3.7 A descrição da vaga e perfil correspondentes estão disponíveis no tópico 7 desta chamada.

## 4. Dados do Programa

3.1. NOME: Sala de Situação de Saúde

3.2. COORDENAÇÃO: Professor Dr. Jonas Lotufo Brant de Carvalho

3.3. CONTATO: [saladesituacao.adm@gmail.com](mailto:saladesituacao.adm@gmail.com)

3.4. PERÍODO DE VIGÊNCIA DA CHAMADA: **14/02/2025 a 21/02/2025** (o período de permanência no projeto é semestral, podendo ser prorrogado caso o estudante tenha interesse).

## 5. LOCAL DAS ATIVIDADES

5.1 Os bolsistas e voluntários selecionados desempenharam suas atividades na Sala de Situação de Saúde (SDS) da Faculdade de Ciências da Saúde da Universidade de Brasília (UnB), localizada no Campus Darcy Ribeiro.

5.2 Especificamente, os bolsistas de TI selecionados desempenharão suas atividades tanto no laboratório da Sala de Situação de Saúde (SDS) quanto no laboratório de Educação, Informação e Comunicação em Saúde (Ecos) da Faculdade de Ciências da Saúde da Universidade de Brasília (UnB), ambos localizados no Campus Darcy Ribeiro.

5.3 Especificamente, o bolsista da SDS LESTE selecionado realizará suas atividades inerentes aos projetos na Sala de Situação de Saúde da Faculdade de Ciências da Saúde da Universidade de Brasília, localizada no Campus Darcy Ribeiro, assim como na Sala de Situação da Região Leste de Saúde do DF, localizada no Hospital da Região Leste (HRL).

## 6. DO AUXÍLIO FINANCEIRO AO BOLSISTA

6.1 O valor mensal da bolsa é de R\$700,00, podendo variar conforme o edital. O pagamento será realizado por meio de depósito em conta corrente bancária de titularidade do bolsista de graduação.

6.2 A concessão da bolsa dependerá da aprovação do projeto de extensão submetida, assim como de sua vigência. Caso o projeto seja aprovado, a bolsa está prevista para março de 2025 e terá duração de 9 meses, de abril a dezembro.

## 7. Vagas e Atividades

A SDS é composta com equipes e grupos temáticos com funções bem definidas que alimentam os projetos

Os extensionistas, ao integrarem o projeto, assumem a responsabilidade pelo desenvolvimento de seus produtos, com a principal atividade voltada para a criação de soluções que estejam alinhadas aos objetivos da SDS. Tais produtos podem variar desde a elaboração de boletins, notas técnicas e cartilhas, até outras produções destinadas a auxiliar em suas respectivas áreas de atuação. Além disso, incluem a promoção de eventos, visitas, oficinas, cursos e workshops, cujas temáticas serão planejadas em conjunto com o professor/mentor e de acordo com a equipe selecionada.

Embora possamos ter preferência por determinados cursos, todas as vagas disponíveis estão abertas para indivíduos com habilidades aptas e interesse. Para o presente semestre, serão disponibilizadas para:

### 7.1 SALA DE SITUAÇÃO DE SAÚDE- GESTÃO (3 vagas)

A gestão refere-se ao conjunto de atividades fundamentais com processos e práticas que

visam planejar, organizar, dirigir e controlar o funcionamento da SDS, para assegurar um funcionamento eficiente dos projetos, dessa forma prestando apoio setorial às demais equipes e projetos.

Vagas	Atribuições	Habilidades e perfil desejados	Modalidade
Gestor de eventos (1)	<ol style="list-style-type: none"> <li>1. Organizar e coordenar eventos da SDS.</li> <li>2. Mapear e identificar oportunidades de participação em congressos, seminários e editais.</li> <li>3. Apoiar na logística de eventos internos e externos.</li> <li>4. Elaborar relatórios e apresentações dos resultados dos eventos.</li> </ol>	<ol style="list-style-type: none"> <li>1. Organização, boa comunicação,</li> <li>2. Capacidade de trabalho em equipe, e interesse por eventos acadêmicos e de extensão.</li> </ol> <p>Graduação em andamento em áreas relacionadas.</p>	
Gestor comunicacional (1)	<ol style="list-style-type: none"> <li>1. Desenvolver planos de engajamento para os colaboradores</li> <li>2. Desenvolver o Manual de Boas-Vindas e apoiar a recepção de novos membros.</li> <li>3. Gerenciar o engajamento na na Comunidade da Coopere</li> <li>4. Atualizar documentos e notas institucionais.</li> <li>5. Desenvolver apresentações e materiais visuais.</li> </ol>	<ol style="list-style-type: none"> <li>1. Boa organização, capacidade de criar materiais visuais e apresentações</li> <li>2. habilidade em engajamento digital.</li> </ol> <p>Graduação em andamento em áreas relacionadas.</p>	Voluntários

<p>Gestor de Arquivos e documentos (1)</p>	<ol style="list-style-type: none"> <li>1. Elaborar e organizar atas de reuniões.</li> <li>2. Elaborar relatórios de gestão.</li> <li>3. Organizar pastas e documentos digitais.</li> <li>4. Criar e revisar Procedimentos Operacionais Padrão (POPs).</li> <li>5. Gerenciar o uso do Drive da SDS.</li> <li>6. Elaborar relatórios de controle e acompanhamento</li> </ol>	<ol style="list-style-type: none"> <li>1. Boa redação gramatical</li> <li>2. Organização de documentos, atenção aos detalhes e capacidade de gerenciamento de arquivos digitais de forma eficiente.</li> </ol> <p>Graduação em andamento em áreas relacionadas.</p>	
--	--	---	--

## 7.2 COMUNICAÇÃO (3 VAGAS)

É a área que cuida do nosso relacionamento com mídia e imprensa, além de desempenhar atividades relacionadas ao planejamento de Comunicação, com ações voltadas ao público interno, além de desenvolver divulgações estratégicas. É papel da equipe também gerenciar as redes sociais e alimentar o site com notícias. Os colaboradores desenvolvem conteúdos em diferentes formatos, como textos, vídeos e imagens, para acompanhar, de forma efetiva, as novas tendências em Comunicação.

Vagas	Atribuições	Habilidades e perfil desejados	Modalidade
-------	-------------	--------------------------------	------------

<p>Assistente de Conteúdo (1)</p>	<ol style="list-style-type: none"> <li>1. Pesquisa de tendências nas redes sociais</li> <li>2. Busca de notícias na área da saúde</li> </ol>	<ol style="list-style-type: none"> <li>1. Interesse em conteúdos da área da saúde Heavy user de redes sociais (Instagram e TikTok)</li> </ol> <p>Graduação em andamento em Jornalismo ou Comunicação Organizacional</p>	<p>Voluntário</p>
-----------------------------------	--	---	-------------------



Vaga para Redação (1)	<ol style="list-style-type: none"> <li>1. Criação e revisão de roteiros para vídeos, oficinas e podcast</li> <li>2. Pesquisa para embasar conteúdos</li> </ol>	<ol style="list-style-type: none"> <li>1. Boa escrita</li> </ol> <p>Domínio da língua portuguesa</p> <p>Graduação em andamento em Jornalismo, Publicidade e Propaganda, Comunicação Organizacional ou Audiovisual</p>	Voluntário
Designer (1)	<ol style="list-style-type: none"> <li>1. Criação de templates</li> <li>2. Diagramação de materiais gráficos (folder, relatórios, guias, POPs e manuais)</li> <li>3. Criação de cards para as redes sociais</li> </ol>	<ol style="list-style-type: none"> <li>1. Conhecimento em Canva</li> <li>2. Conhecimento em Adobe Illustrator, Adobe Photoshop e Adobe InDesign será um diferencial</li> </ol> <p>Graduação em andamento em Design, Publicidade e Propaganda ou Comunicação Organizacional</p>	Voluntário

### 7.3 TECNOLOGIA DE INFORMAÇÃO (4 VAGAS)

A TI oferta o suporte de informática necessário para o andamento das atividades, como backups, aplicação e alimentação de páginas com atualização de conteúdo em espaços virtuais e em plataformas de educação a distância, plataformas de coleta e análise de dados, bem como treinamentos e assistência técnica ao usuário:

Vagas	Atribuições	Habilidades e perfil desejados	Modalidade
<b>Especialista em Moodle e EAD (1)</b>	<ol style="list-style-type: none"> <li>1. Administrar e personalizar a plataforma Moodle , garantindo o</li> </ol>	<ol style="list-style-type: none"> <li>1. Experiência com Moodle e plataformas de EAD .</li> </ol>	Bolsista

	<p>funcionamento adequado.</p> <ol style="list-style-type: none"> <li>2. Criar e gerenciar cursos online, incluindo configuração de conteúdos, atividades e avaliações.</li> <li>3. Oferecer suporte técnico a usuários e professores da plataforma.</li> <li>4. Desenvolver guias e tutoriais para facilitar o uso do Moodle.</li> </ol>	<ol style="list-style-type: none"> <li>2. Conhecimento em estruturação e gestão de cursos online .</li> <li>3. Habilidade para solucionar problemas técnicos e dar suporte aos usuários.</li> </ol> <p>Graduação em andamento em Tecnologia da Informação, Design Instrucional, Engenharia da Computação ou áreas afins.</p>	
<p><b>Administrador do Banco de Dados RedCaps (1)</b></p>	<ol style="list-style-type: none"> <li>1. Oferecer suporte aos usuários no uso da plataforma e na criação de formulários de pesquisa.</li> <li>2. Desenvolver treinamento e capacitações nas plataformas go.data, Odoo, RedCap e Coopere</li> </ol>	<ol style="list-style-type: none"> <li>1. Experiência com RedCap e gerenciamento de bancos de dados .</li> <li>2. Conhecimento em coleta e análise de dados para pesquisas.</li> </ol> <p>Graduação em andamento ou conclusão em Ciência de Dados, Saúde Coletiva, TI, Engenharia da Computação ou áreas afins.</p>	<p>Bolsista</p>

<p><b>Especialista em Arquitetura de Software e Design de Banco de Dados (1)</b></p>	<ol style="list-style-type: none"> <li>1. Desenvolver e aprimorar uma arquitetura de software para plataformas de educação a distância</li> <li>2. Arquitetura de Software; Design de Banco de Dados; Padrões de Design; etc</li> </ol>	<ol style="list-style-type: none"> <li>1. Conhecimento em modelagem e otimização de banco de dados (SQL e NoSQL).</li> <li>2. Experiência com arquitetura de software e desenvolvimento backend.</li> <li>3. Familiaridade com padrões de design de software (MVC, Microserviços, APIs RESTful).</li> </ol> <p>Graduação em andamento ou conclusão em Engenharia de Software, Ciência da Computação, Sistemas de Informação ou áreas afins.</p>	<p>Bolsista</p>
<p><b>Organização de repositório e registro de gestão de produtos (2)</b></p>	<ol style="list-style-type: none"> <li>1. Desenvolver repositório de produtos indexados no site;</li> <li>2. Elaborar POPs de indexação de produtos no site;</li> <li>3. Elaborar POP de publicação e</li> </ol>	<ol style="list-style-type: none"> <li>1. Formação ou experiência em áreas como Biblioteconomia, Ciência da Informação, Arquivologia, Tecnologia da</li> </ol>	<p>Bolsista</p>

	organização de repositório no site	<p>Informação ou áreas afins</p> <ol style="list-style-type: none"> <li>2. Conhecimento em gestão e organização de repositórios digitais</li> <li>3. Experiência ou familiaridade com indexação de produtos e estruturação de metadados</li> <li>4. Conhecimento em ferramentas e plataformas de publicação digital (como WordPress, DSpace ou similares);</li> </ol>	
--	------------------------------------	---	--

## 7.4 GUARDIÕES DA SAÚDE (8 VAGAS)

Este projeto visa promover a cultura da vigilância participativa, combinando processos pedagógicos, práticas de cuidados e produção de conhecimento. Desenvolve e aprimora um aplicativo homônimo e oferece disciplinas e extensão dentro da universidade. O projeto obtém informações sobre a situação de saúde da população e monitora a saúde local por meio delas.

Obs: Composição para banco de talentos

Vagas	Atribuições	Habilidades e perfil desejados	Modalidade
-------	-------------	--------------------------------	------------

<b>Vigilância (1)</b>	<ol style="list-style-type: none"> <li>1. Apoiar na construção de boletins epidemiológicos;</li> </ol>	<ol style="list-style-type: none"> <li>1. Comunicação, Saúde coletiva, e áreas afins.</li> </ol>	Bolsista
<b>Comunicação (1)</b>	<ol style="list-style-type: none"> <li>1. Criar e gerenciar conteúdos para redes sociais (instagram).</li> <li>2. Administrar e-mails e demandas organizacionais da equipe.</li> <li>3. Utilização de ferramentas como Canva e Excel para produção de materiais e controle de informações.</li> </ol>	<ol style="list-style-type: none"> <li>1. Conhecimento em Canva, Excel e gestão de redes sociais .</li> <li>2. Boa comunicação escrita e visual.</li> <li>3. Organização e habilidade para lidar com demandas simultâneas e com prazos e equipe .</li> </ol> <p>Graduação em andamento em Comunicação, Marketing, Administração ou áreas afins .</p>	Bolsista
<b>TI (1)</b>	<ol style="list-style-type: none"> <li>1. Desenvolver e gerenciar aplicativos e dashboards para o projeto.</li> <li>2. Monitorar e solucionar bugs e problemas técnicos.</li> <li>3. Criar e analisar relatórios no</li> </ol>	<ol style="list-style-type: none"> <li>1. Experiência com Power BI, Office, R e ferramentas digitais .</li> <li>2. Boa comunicação e capacidade de traduzir demandas em soluções técnicas.</li> <li>3. Organização e habilidade para trabalhar com</li> </ol>	Bolsista

	Power BI e outras ferramentas de visualização de dados. 4. Gerenciar demandas tecnológicas e implementar soluções inovadoras.	prazos e desafios tecnológicos . 4. Interesse por inovação e desenvolvimento de sistemas .  Graduação em andamento em TI, Ciência de Dados, Engenharia de Software, Sistemas de Informação ou áreas afins .	
--	--	--	--

## 7.5 ONE HEALTH (9 VAGAS)

O projeto One Health busca promover educação em saúde pública com foco na abordagem de "saúde única". Seu objetivo é formar profissionais com competências em saúde pública e informar a comunidade e parceiros sobre novos problemas de saúde, disponibilizando materiais relevantes para o contexto atual de saúde. Está Integrado na equipe o projeto Rede Colaborativa em Saúde Animal (REDE), que visa implementar uma Rede Colaborativa em Saúde Animal na Região Integrada de Desenvolvimento do Distrito Federal e Entorno (RIDE-DF) por meio da vigilância participativa em clínicas e hospitais veterinários

Vagas	Atribuições	Habilidades e perfil desejados	Modalidade
<b>Rede Colaborativa em Saúde Animal Extensionista- Produção de Informativos e Diretrizes (6)</b>	<ol style="list-style-type: none"> <li>1. Elaborar informativos e diretrizes sobre vigilância participativa em saúde animal.</li> <li>2. Produzir materiais</li> </ol>	<ol style="list-style-type: none"> <li>1. Boa escrita e capacidade de síntese.</li> <li>2. Interesse por saúde animal, saúde pública e vigilância epidemiológica .</li> </ol>	Voluntário

	<p>educativos sobre zoonoses e bem-estar animal.</p> <p>3. Trabalhar na disseminação de informações para clínicas e hospitais veterinários.</p>	<p>Graduação em andamento em Medicina Veterinária, Saúde Coletiva, Biologia, Comunicação ou áreas afins.</p>	
<p><b>Rede Colaborativa em Saúde Animal Extensionista- Análise de Dados e Boletins Semanais (2 vagas)</b></p>	<p>1. Auxiliar na análise de dados epidemiológicos encontrados na rede de clínicas e hospitais veterinários.</p> <p>2. Elaborar boletins semanais sobre a situação de saúde animal na região da RIDE-DF</p> <p>3. Apoiar o mapeamento das unidades veterinárias participantes.</p> <p>4. Entrar em contato com clínicas e hospitais veterinários para coleta e validação de informações.</p>	<p>1. Capacidade de análise e interpretação de dados .</p> <p>2. Conhecimento ou interesse por epidemiologia e vigilância em saúde animal .</p> <p>Graduação em andamento em Medicina Veterinária, Saúde Coletiva, Biologia, Estatística ou áreas afins .</p>	<p>Voluntário</p>
<p><b>Rede Colaborativa em Saúde</b></p>	<p>1. Coordenar a execução das</p>	<p>1. Organização e habilidade em</p>	<p>Bolsista</p>

<b>Animal-Gestor de projeto (1) vaga</b>	<p>atividades do projeto</p> <ol style="list-style-type: none"> <li>2. Apoiar na organização e distribuição das tarefas entre os extensionistas.</li> <li>3. Apoiar no andamento da produção dos informativos, diretrizes e boletins .</li> <li>4. Apoiar a organização e revisão dos conteúdos gerados pelo projeto.</li> </ol>	<p>gestão de projetos .</p> <ol style="list-style-type: none"> <li>2. Boa comunicação e capacidade de trabalho em equipe.</li> <li>3. Conhecimento ou interesse em saúde animal, vigilância epidemiológica e saúde pública .</li> <li>4. Capacidade de análise de dados e tomada de decisão estratégica.</li> </ol> <p>Graduação em andamento em Medicina Veterinária, Saúde Coletiva, ou áreas afins .</p>	
--	--	---	--

### 7.6 Vigilância Baseada em Indicadores [2 VAGAS]

A equipe de Vigilância tem sido encarregada de monitorar e utilizar uma variedade de indicadores para acompanhar e avaliar a saúde nas regiões da Ride , assim como as tendências de doenças e agravos.

Vagas	Atribuições	Perfil das Vagas	Modalidade
-------	-------------	------------------	------------



<p>Pesquisador em Arboviroses (1)</p>	<ol style="list-style-type: none"> <li>1. Estudar e analisar dados relacionados a arboviroses.</li> <li>2. Realizar coleta e análise de dados epidemiológicos sobre arboviroses.</li> <li>3. Contribuir para o desenvolvimento de estratégias de prevenção e controle.</li> <li>4. Participar de reuniões e discussões sobre os resultados das pesquisas.</li> </ol>	<ol style="list-style-type: none"> <li>1. Conhecimento em arboviroses e metodologias de pesquisa.</li> <li>2. Capacidade de coleta e análise de dados.</li> <li>3. Boa comunicação e habilidade para trabalhar em equipe.</li> <li>4. Interesse em saúde pública e epidemiologia.</li> </ol> <p>Graduação em andamento em áreas da saúde</p>	<p>Voluntário</p>
<p>Doenças e agravos não transmissíveis (DANT) (1)</p>	<ol style="list-style-type: none"> <li>1. Estudar e analisar dados relacionados à DANT.</li> <li>2. Realizar coleta e análise de dados epidemiológicos sobre DANT.</li> <li>3. Contribuir para o desenvolvimento de estratégias de prevenção e controle.</li> <li>4. Participar de reuniões e discussões sobre os</li> </ol>	<ol style="list-style-type: none"> <li>1. Conhecimento em DANT e metodologias de pesquisa.</li> <li>2. Capacidade de coleta e análise de dados.</li> <li>3. Boa comunicação e habilidade para trabalhar em equipe.</li> <li>4. Interesse em saúde pública e epidemiologia.</li> </ol> <p>Graduação em</p>	

	resultados das pesquisas.	andamento em áreas da saúde	
--	---------------------------	-----------------------------	--

## 7.7 Vigilância Entomológica (7)

O principal objetivo é entender as dinâmicas dos vetores e seu impacto na transmissão de doenças por meio de monitoramento, estudos comportamentais e análise de distribuição geográfica e sazonal.

Vagas	Atribuições	Habilidades e perfil desejados	Modalidade
<b>Projeto SisVetor Chagas- GP Júnior (1)</b>	<ol style="list-style-type: none"> <li>1. Atuar na Gestão do Projeto</li> <li>2. Atuar em pesquisas sobre a doença de Chagas , entomologia e vigilância epidemiológica.</li> <li>3. Produzir materiais didáticos e educativos sobre o tema.</li> <li>4. Auxiliar no uso de tecnologias para difusão do conhecimento</li> <li>5. Apoiar a equipe na organização e análise de dados epidemiológicos..</li> </ol>	<ol style="list-style-type: none"> <li>1. Interesse por doenças de Chagas, saúde única e entomologia</li> <li>2. Conhecimento em pesquisa científica e produção de materiais didáticos</li> <li>3. Capacidade de trabalho em equipe e organização</li> </ol> <p>Graduação em andamento em Biologia, ou áreas afins</p>	Bolsista
<b>Projeto SisVetor- Extensionista (1)</b>	<ol style="list-style-type: none"> <li>1. Apoiar uma equipe em pesquisa e produção de materiais científicos .</li> <li>2. Atuar no desenvolvimento de materiais didáticos e educativos .</li> <li>3. Trabalhar com tecnologias de difusão do</li> </ol>	<ol style="list-style-type: none"> <li>1. Interesse por doenças de Chagas e entomologia</li> <li>2. Interesse por pesquisa e educação científica.</li> </ol>	Voluntário

	conhecimento sobre vigilância entomológica	Graduação em andamento em Biologia, ou áreas afins	
<b>Projeto SisVetor SisVetor Aedes-GP Júnior (1)</b>	<ol style="list-style-type: none"> <li>1. Atuar na Gestão do Projeto</li> <li>2. Desenvolver pesquisas e inovação tecnológica para melhorias em visitas domiciliares realizadas por agentes de endemias, AVAs e ACS.</li> <li>3. Criar melhorias nos processos de vigilância entomológica e análise de dados.</li> <li>4. Apoiar a implementação do SisVetor Aedes como ferramenta de monitoramento</li> </ol>	<ol style="list-style-type: none"> <li>1. Interesse por vigilância epidemiológica e entomológica</li> <li>2. Capacidade de analisar e interpretar dados epidemiológicos</li> <li>3. Boa comunicação e organização.</li> </ol> <p>Graduação em andamento em Saúde Coletiva ou áreas afins</p>	Bolsista
<b>Projeto SisVetor SisVetor Aedes-Extensionista (1)</b>	<ol style="list-style-type: none"> <li>1. Apoiar a pesquisa e análise de dados entomológicos e epidemiológicos.</li> <li>2. Contribuir para a otimização das visitas domiciliares e vigilância de campo.</li> <li>3. Desenvolver materiais informativos e relatórios sobre arboviroses e controle vetorial.</li> </ol>	<ol style="list-style-type: none"> <li>1. Interesse no SisVetor Aedes e em pesquisa em saúde coletiva.</li> <li>2. Boa organização e capacidade de trabalho em equipe.</li> </ol> <p>Graduação em andamento em Saúde Coletiva ou áreas afins</p>	

<p><b>Projeto Aedes aegypti- GP Júnior (1)</b></p>	<ol style="list-style-type: none"> <li>1. Atuar na Gestão do Projeto</li> <li>2. Apoiar o desenvolvimento de ações educativas e capacitações sobre o controle do Aedes aegypti.</li> <li>3. Contribuir para a produção de materiais didáticos e jogos educativos aplicados em escolas.</li> <li>4. Trabalhar na articulação com profissionais da saúde e educação para fortalecer a prevenção de arboviroses.</li> </ol>	<ol style="list-style-type: none"> <li>1. Interesse em educação em saúde e controle de vetores.</li> <li>2. Boa comunicação e organização.</li> <li>3. Criatividade para desenvolver conteúdos didáticos.</li> </ol> <p>Graduação em andamento em Cursos da Saúde, enfermagem, medicina, Saúde Coletiva...</p>	<p>Bolsista</p>
<p><b>Projeto Aedes aegypti- Extensionista (1)</b></p>	<ol style="list-style-type: none"> <li>1. Desenvolver materiais educativos e jogos didáticos sobre arboviroses para escolas.</li> <li>2. Criar estratégias pedagógicas para engajamento de crianças e adolescentes no tema.</li> <li>3. Trabalhar na capacitação de professores sobre o combate ao Aedes aegypti.</li> </ol>	<p>Interesse em educação e produção de materiais didáticos. Boa comunicação e criatividade para engajamento estudantil. Facilidade em trabalhar com equipes interdisciplinares.</p> <p>Graduação em andamento em Pedagogia ou Letras ou áreas afins</p>	<p>Voluntário</p>

<p><b>Projeto Aedes aegypti-Extensionista (1)</b></p>	<ol style="list-style-type: none"> <li>1. Auxiliar na elaboração e aplicação de ações educativas sobre controle do Aedes.</li> <li>2. Apoiar o desenvolvimento de materiais didáticos e jogos educativos para escolas.</li> <li>3. Trabalhar na capacitação de profissionais da saúde e educação sobre prevenção de arboviroses.</li> </ol>	<ol style="list-style-type: none"> <li>1. Interesse por saúde coletiva e epidemiologia.</li> <li>2. Boa comunicação e didática para transmissão de conhecimento.</li> <li>3. Organização para desenvolvimento de materiais e capacitações.</li> </ol> <p>Graduação em andamento em Cursos da Saúde ou áreas afins</p>	<p>Voluntário</p>
---	---	---	-------------------

### 7.8 Sala de Situação da Região Leste

Vagas	Atribuições	Habilidades e perfil desejados	Modalidade
<p><b>Vigilância Epidemiológica (1)</b></p>	<ol style="list-style-type: none"> <li>1. Auxiliar na coleta e organização de dados epidemiológicos e administrativos.</li> <li>2. Contribuir para a produção de materiais de apoio, relatórios e documentos técnicos.</li> <li>3. Apoiar as ações das Salas de Situação de Saúde na integração de informações.</li> <li>4. Acompanhar reuniões e atividades práticas, auxiliando na implementação de</li> </ol>	<ol style="list-style-type: none"> <li>1. Organização e atenção aos detalhes.</li> <li>2. Facilidade de aprendizado e iniciativa.</li> <li>3. Cursos de Interesse nas áreas de Vigilância Epidemiológica e Atenção Primária.</li> <li>4. Capacidade de trabalhar em equipa e cumprir</li> </ol>	<p>Voluntário</p>

	<p>estratégias.</p> <p>5. Participar de pesquisas e análises de dados relacionados às áreas de atuação.</p>	<p>prazos.</p> <p>Graduação em andamento em Saúde Coletiva, enfermagem, farmácia, serviço social e psicologia</p>	
<p><b>Gestor de Projeto (1)</b></p>	<p>1. Atuar na gestão do projeto</p> <p>2. Atuar no suporte às demandas dos projetos em andamento.</p> <p>3. Realizar pesquisa e coleta de dados para subsidiar as ações das Salas de Situação.</p> <p>4. Colaborar na estruturação e revisão de documentos institucionais.</p> <p>5. Auxiliar nas atividades operacionais e administrativas quando necessário.</p>	<p>1. Interesse em atuar na área de saúde pública e vigilância epidemiológica.</p> <p>2. Proatividade e comprometimento.</p> <p>3. Boa comunicação e escrita.</p> <p>4. Facilidade em lidar com dados e informações técnicas.</p> <p>5. Capacidade de trabalho em equipe.</p> <p>Graduação em andamento em Saúde Coletiva, enfermagem, farmácia, serviço social e psicologia</p>	<p>Bolsista</p>

## 8. Requisitos

8.1 Ser estudante regularmente matriculado em cursos de graduação (aos voluntários não é exclusivo para estudantes da UnB- Darcy), e possuam afinidade com as áreas das vagas citadas.

8.2 Extensionista voluntário(a) ter disponibilidade de 15 (quinze) horas semanais para as

atividades de extensão. Essas horas podem ser alocadas para atividades presenciais e virtuais de forma flexível, de modo a não interferir no horário acadêmico do estudante e garantir a compatibilidade entre ambos os compromissos.

8.3 Bolsista ter disponibilidade de 20 (trinta) horas semanais para as atividades de extensão, de modo a garantir a compatibilidade com o horário escolar do estudante.

8.4 Não possuir pendências acadêmicas ou administrativas relacionadas aos compromissos assumidos anteriormente em eventos, projetos ou programas;

8.5 Apresentar afinidade, aptidão e interesse pela atividade.

## 9. Extensionista externo

Ao Colaborador(a) Externo(a), se configura como vínculo de colaboração extensionista externa, ou seja, sem vínculo direto com a Universidade de Brasília (UnB), ou vínculo empregatício e/ou remunerado com a Sala de Situação, e tem por objetivo o apoio nas atividades da sala.

O (a) Colaborador (a) Externo (a) encontra-se ciente que suas ações serão de âmbito voluntário.

9.1 O(a) Colaborador(a) Externo(a) deve ser estudante ou graduado em curso superior.

9.2 Ter disponibilidade de 15 (quinze) horas semanais para as atividades de extensão.

9.3 Não possuir pendências acadêmicas, administrativas ou profissionais relacionadas aos compromissos assumidos anteriormente em eventos, projetos ou programas;

9.4 Apresentar afinidade, aptidão e interesse pela atividade.

## 10. Inscrição

10.1 A inscrição será realizada no período compreendido entre os dias 14/02 a 21/02/2025.

10.2 As orientações para realizar as inscrições constam no Anexo 2 do presente edital.

10.3 A inscrição será feita exclusivamente via Web, com preenchimento de formulário online disponível [NESTE LINK](#). Os documentos a serem anexados deverão ser em arquivos PDF (de, no máximo, 100Mb).

## 11. DA ETAPA 1 – ANÁLISE CURRICULAR

# (Avaliação e Pontuação)

11.1 O processo seletivo de que trata a (o) presente edital será efetuado mediante processo seletivo simplificado, conforme as seguintes etapas:

11.2 A ETAPA 1 será eliminatória e classificatória, com nota máxima para aprovação de 10 (dez) pontos. Será analisada a documentação apresentada pelo candidato no ato da inscrição.

11.3 Todos os itens utilizados na pontuação da ANÁLISE CURRICULAR demandam comprovação anexa ao ato de inscrição.

11.4 Nesta etapa, o candidato será avaliado e classificado quanto ao seu currículo, conforme critérios de avaliação e pontuação definidos nos quadros abaixo:

## 11.5 Gestor de Projeto

<b>Critério</b>	<b>Pontuação</b>
Experiência comprovada na área da vaga de interesse (atividades relacionadas ao perfil e habilidades desejadas)	1 ponto por comprovante de experiência relevante, Até 4 pontos (8 comprovantes)
Experiência em ferramentas de gestão de projetos	0,5 ponto por comprovante de experiência relevante, até 3 pontos (6 comprovantes)
Participação em projetos de extensão	0,5 ponto por comprovante de participação, até 1 ponto (2 comprovantes)
Publicação em projetos de pesquisa	0,5 ponto por comprovante de publicação, até 2 pontos (4 publicações)

## 11.6 Vagas Gerais

<b>Critério</b>	<b>Pontuação</b>
Experiência comprovada na área da vaga	0,5 ponto por comprovante de



(experiência prática relevante para a função específica, como experiência na área de saúde, comunicação, TI, design, etc.)	experiência relevante Até 4 pontos (8 comprovantes)
Experiência com ferramentas específicas relacionadas ao perfil e habilidades desejadas (domínio de softwares ou ferramentas essenciais para a vaga, como Canva, Excel, Power BI, R, etc.)	0,5 ponto por comprovante de experiência com ferramentas relevantes, até 3 pontos (6 comprovantes)
Participação em projetos de extensão (experiência em ações de extensão universitária ou similares)	0,5 ponto por comprovante de participação, até 1 ponto (2 comprovantes)
Publicação científica ou técnica relevante (artigos, relatórios, ou outras produções acadêmicas)	0,5 ponto por comprovante de publicação, até 2 pontos (4 publicações)

11.7 ETAPA 2: (nota de 0 a 10) -Entrevista com o líder responsável pelo projeto da vaga da área desejada. Etapa eliminatória e classificatória, com nota mínima para aprovação de 5,0 (cinco) pontos. Serão analisados o interesse do candidato pela vaga e seus conhecimentos.

11.8. Serão convocados para entrevistas os candidatos classificados na ETAPA 1.

10.9 A ETAPA 2 terá caráter classificatório, observando-se os critérios abaixo.

11.10 Para todas as vagas:

<b>Critério</b>	<b>Pontuação</b>
Conhecimentos e experiências na área da vaga desejada	3
Relacionamento interpessoal e trabalho em equipe	2
Habilidade para resolução de problemas	2
Comunicação	1,5
Disponibilidade	1,5

OBSERVAÇÃO: Os estudantes selecionados irão desenvolver atividades de maneira presencial

na SDS. Elaborar e encaminhar, no início do semestre, um plano de trabalho via plataforma Coopere. Durante a construção do produto deve ser realizada a postagem de relatórios semanais acerca do trabalho, e, no final do semestre, deverão ser encaminhados o produto, o relatório e a sua apresentação. É obrigatório a participação do extensionista nas reuniões do projeto no qual está envolvido ou das apresentações semanais..

## 12. Resultado da Seleção

RESULTADO FINAL – O resultado dessa etapa será divulgado na página da Sala de Situação de Saúde da Universidade de Brasília, em <https://www.sds.unb.br> e por e-mail conforme o cronograma.

## 13. Cronograma

Período de divulgação e inscrição	14/02/2025 a 21/02/2025
Convocação das entrevistas	24/02/2025
Realização das entrevistas	25/02 a 27/02
Divulgação do resultado	07/03
Recepção de novos extensionistas	10/03
Oficina de montagem do plano de trabalho e processo de entrada	12/03 á 14/03 (dias úteis)
Oficinas de capacitações	12/03 á 14/03 (dias úteis)
Início das atividades	17/03

## 14. Disposições Finais

14.1 Os candidatos que não atenderem aos requisitos constantes no edital serão desclassificados.

14.2 O (A) candidato(a) que, aprovado, não comparecer à convocação para o início das atividades, será desclassificado(a).

14.3 Em caso de dúvidas e/ou informações complementares, o candidato poderá entrar em contato por meio do endereço eletrônico [saladesituacao.adm@gmail.com](mailto:saladesituacao.adm@gmail.com) nomeando o assunto do email como: dúvida\_nome do candidato.

14.4 Serão considerados como critérios de desempate, por ordem de aplicação:

14.4.1 Com maior tempo de participação em projeto ou programa de extensão;

14.4.2. Com o maior percentual do curso já concluído;

14.4.3 Com maior idade.

14.5 O estudante é responsável pelo acompanhamento das publicações pertinentes a este edital, na página da Sala de Situação de Saúde da Universidade de Brasília (<https://sds.unb.br/>).

## Anexo 1. Orientações para a Inscrição

1. Preenchimento de formulário online [NESTE LINK](#)

2. Ao preencher o formulário, inclua as seguintes documentações, todas em um único documento:

- Currículo atualizado com experiências relacionadas à vaga desejada e certificados que comprovem tais experiências.
- Declaração de aluno(a) regular.
- Link do Currículo Lattes, inserido no próprio currículo.